

Programmation Hiver et printemps 2006

www.ville.blainville.qc.ca



Blainville

Inscription par la poste

Du 28 novembre au 6 décembre 2005



À conserver jusqu'en mai 2006 afin de connaître les dates, les heures et les lieux des activités.



MODALITÉS D'INSCRIPTION

Par la poste ou en déposant le tout dans la chute à courrier de l'hôtel de ville. Prière de consulter les détails d'inscription à la rubrique « Inscription par la poste » en page 3.

RABAIS FAMILLE

L'inscription simultanée d'un troisième membre et plus d'une même famille (ou résidant sous le même toit) permet une réduction de 20 % sur la facture totale. Nous appliquerons le rabais, s'il y a lieu, lors du traitement de votre inscription.

L'inscription non simultanée d'un troisième membre et plus d'une même famille (ou résidant sous le même toit) permet à celui-ci une réduction de 20 % sur sa facture. Ce dernier doit cependant présenter au minimum deux reçus des inscriptions des autres membres de sa famille (ou résidant sous le même toit).

N.B. : Ces offres sont valables seulement pour les activités offertes par la Ville de Blainville et s'adressent uniquement aux familles blainvilloises.

RÉALISATION

Lorsque le nombre maximum de participants est atteint, la Ville de Blainville s'engage à dresser une liste d'attente et à ajouter (si c'est possible) des cours similaires si la demande le justifie et selon les disponibilités. La Ville peut, en tout temps, modifier une activité sans préavis.

ANNULATION D'ACTIVITÉS

Le service des Loisirs et du Développement communautaire pourrait annuler un ou plusieurs groupes ou activités advenant un manque de participants. Les inscrits seront informés au moins une semaine avant le début de l'activité. En ce sens, la réception du reçu ne confirme pas la tenue de l'activité, mais l'encaissement des frais d'inscription.

POLITIQUE DE REMBOURSEMENT

REMBOURSEMENT OU ABANDON

Pour toute demande à cet effet, veuillez vous informer par téléphone au (450) 434-5275 ou vous présenter au comptoir Loisirs, situé à la réception de l'hôtel de ville. Nous traiterons votre demande selon notre politique de remboursement. La date et l'heure sur le formulaire dûment complété sont les informations officielles reliées à la demande.

Remarque : aucune demande de remboursement ne sera acceptée pour une activité régulière dans les sept (7) jours ouvrables avant la première séance d'activité prévue, beau temps mauvais temps.

REMBOURSEMENT INTÉGRAL SANS PÉNALITÉ

Si la Ville de Blainville annule ou modifie les conditions de l'activité avant le début de la session.

REMBOURSEMENT POUR CAUSE MÉDICALE SEULEMENT

Si la personne inscrite est dans l'incapacité de participer de **façon permanente** et présente un certificat médical qui en atteste. Le remboursement se fera au prorata des cours non suivis.

AUCUN REMBOURSEMENT POUR LES ACTIVITÉS PONCTUELLES

Pour toutes les activités ponctuelles (ex. : ateliers découvertes et activités de la relâche scolaire), aucun remboursement ne sera accordé.

COMMENTAIRES ET SUGGESTIONS

Si vous désirez nous faire des commentaires ou suggestions concernant la programmation des cours et ateliers du service des Loisirs et du Développement communautaire, nous vous convions à faire parvenir un courriel à l'attention de Mme Émy Daniel, directrice, à l'adresse électronique : emy.daniel@ville.blainville.qc.ca.

APRÈS VOTRE INSCRIPTION, VEUILLEZ CONSERVER VOTRE PROGRAMMATION AFIN DE CONNAÎTRE LES DATES, HEURES ET LIEUX D'ACTIVITÉS.

Adresses utiles

LES ÉDIFICES MUNICIPAUX

Aréna
1009, rue de la Mairie
Tél. : (450) 434-5275

Bibliothèque
1000, chemin du Plan-Bouchard
Tél. : (450) 434-5370
Lundi au vendredi : 10 h à 21 h
Samedi et dimanche : 10 h à 17 h

Bibliothèque Succursale de la Renaissance
(située dans l'édifice de l'école de la Renaissance)
370, boulevard d'Annecy
Tél. : (450) 434-5298
Lundi et mercredi : 18 h à 21 h
Vendredi et samedi : 10 h à 17 h

Centre communautaire
1000, chemin du Plan-Bouchard
Tél. : (450) 434-5275

Heures d'accueil de l'administration
Lundi au jeudi : 8 h 30 à 21 h
Vendredi : 8 h 30 à 12 h
Samedi et dimanche : fermé

Galerie d'art
1000, chemin du Plan-Bouchard
(à l'entrée de la Bibliothèque)
Tél. : (450) 434-5370
Jeudi et vendredi : 18 h à 21 h
Samedi : 10 h à 17 h
Dimanche : 10 h à 16 h

LES PARCS*

Ambroise-Filion
Rue Ambroise-Filion

Blainville
425, 22^e Avenue Est

Bolivars, des
1276, boulevard Céloron

Chante-Bois (parc-école)
40, 84^e Avenue Est

Claude-Henri-Grignon
1141, rue Vianney

Dubreuil
80, rue Dubreuil

Félix-Leclerc
1084, rue Gilles-Vigneault

Fontainebleau, de
43, boulevard de Fontainebleau

Hirondelles, des
41, rue Paul-Mainguy

Jacques-Viger
75, rue Alain

Liserons, des
989, boulevard Jacques-Saint-André

Marc-Aurèle-Fortin
1330, rue Maurice-Cullen

Marie-Victorin
38, 43^e Avenue Est

Maurice-Tessier
1003, rue de la Mairie
943, rue de la Mairie

Mélèzes, des
80, rue des Mélèzes

Montauban, de
12, rue de Montauban

Pedro-Da Silva
401, chemin de la Côte-Saint-Louis Est

Plateau Saint-Louis (parc-école)
425, boulevard du Curé-Labelle

Seigneurie, de la (parc-école)
930, rue de la Mairie

LES ÉCOLES

Aquarelle, de l'
1430, rue Maurice-Cullen

Chante-Bois
40, 84^e Avenue Est

École secondaire Lucille-Teasdale
1275, boulevard Céloron

Envolée, de l'
60, rue des Grives

Fontainebleau, de
10, rue de Montauban

Notre-Dame-de-l'Assomption
1027, boulevard du Curé-Labelle

Nouvelle école secondaire sur Marie-Chapleau
200, rue Marie-Chapleau

Plateau Saint-Louis
425, boulevard du Curé-Labelle

Polyvalente Sainte-Thérèse
(Bloc sportif)
401, boulevard du Domaine Sainte-Thérèse

Ramilles, des
1030, rue Gilles-Vigneault

Renaissance, de la
370, boulevard d'Annecy

Seigneurie, de la
930, rue de la Mairie

Semailles, des
1100, boulevard Céloron

du Collège Lionel-Groulx
40, rue Saint-Louis, Sainte-Thérèse
Tél. : (450) 971-7838

Club d'escrime les Seigneurs de la Rive-Nord
257, chemin du Bas-de-Sainte-Thérèse, Blainville — Tél. : (450) 437-0515

Développement Dards Québec
899 B, boulevard du Curé-Labelle, Blainville — Tél. : (450) 430-0212

Maison des Jeunes de Blainville
699, boul. du Curé-Labelle, bureau 200
Tél. : (450) 435-8866

Parc du Domaine vert
10423, montée Sainte-Marianne, Mirabel
Tél. : (450) 435-6510

Parc équestre de Blainville
1025, chemin du Plan-Bouchard Blainville
Tél. : (450) 434-5261

AUTRES LIEUX

Aréna de Rosemère
155, rue Charbonneau, Rosemère

Centre Aquatik Blainville
1020, rue de la Mairie, Blainville
Tél. : (450) 433-6548

Centre d'activités



Publié par le service des Communications de la Ville de Blainville, le 23 novembre 2005.

Dépot légal, Bibliothèque nationale du Québec.

Coordination : Lucie Paradis.
Rédaction : Yves Bernier.
Photographies : Michel Chartrand, Lucien Lisabelle et plusieurs autres.

Design graphique : Maelström communication inc.
Tirage : 18 500 exemplaires.
Impression : Litho Mille-Îles Ltée.
Distribution : Publi-Sac Laurentides, division de Transcontinental Médias.

* Voir à la page 9 le tableau répertoriant les parcs où sont disponibles glissades, patinoires extérieures et chalets.

Vive le vent d'hiver!



MOT DU MAIRE

Chères citoyennes,
Chers citoyens,

La saison hivernale est à nos portes. Elle apporte avec elle des journées plus froides et enneigées, mais aussi une programmation adaptée à cette saison, préparée par le service des Loisirs et du Développement communautaire.

L'élection d'un nouveau conseil municipal, le 6 novembre dernier, aura pour conséquence positive de redéfinir l'offre de service en matière de loisirs, de sports et de vie communautaire, de manière à ce qu'elle puisse encore mieux répondre à vos attentes. Vous êtes d'ailleurs invités, dès maintenant, à émettre vos commentaires et vos suggestions à cet égard, en les transmettant à l'un ou l'autre des membres du conseil municipal.

Nous sommes déjà à analyser l'ensemble de la situation, de sorte que vous constaterez des modifications lors de la présentation de la programmation estivale 2006.

Je vous souhaite un agréable hiver à Blainville et profitez-en pour vous amuser en famille!

M. François Cantin
Maire de la Ville de Blainville



TABLE DES MATIÈRES

Renseignements généraux	2
Adresses utiles	2
Mot du maire	3
Inscription (modalités)	3
Inscription (formulaires)	4
Famille	6
Tout-petits et jeunes	8
Sorties du temps des Fêtes	10
La zone 12+	11
Semaine de la relâche scolaire	12
Galerie d'art	14
Adultes	15
Activités offertes par nos partenaires et associations	18
Ateliers culturels offerts par l'entente intermunicipale	22
Spectacles jeune public	24

Inscription par la poste

INSCRIPTION PAR LA POSTE DU 28 NOVEMBRE AU 6 DÉCEMBRE 2005

ACTIVITÉS OFFERTES PAR LA VILLE DE BLAINVILLE

Service offert uniquement aux Blainvilloises et Blainvillois, et ce, pour les activités organisées par le service des Loisirs et du Développement communautaire. Veuillez prendre note qu'aucune inscription par téléphone ne sera acceptée. Renseignements : (450) 434-5275.

MODALITÉS ET PROCÉDURES

PAR LA POSTE OU DANS LA CHUTE À COURRIER DE L'HÔTEL DE VILLE DU 28 NOVEMBRE AU 6 DÉCEMBRE :

1. Remplissez le(s) formulaire(s) d'inscription.
2. Prévoyez plus d'un choix pour un même cours afin de conserver votre priorité relativement aux possibilités offertes.
3. Fournissez obligatoirement une copie de :
 - preuve de résidence (permis de conduire ou compte de taxes);
 - preuve d'âge pour un enfant (au choix : certificat de naissance, copie de passeport ou carte d'assurance-maladie).
4. Payez en totalité par carte de crédit Visa, MasterCard ou par chèque à l'ordre de Ville de Blainville.
5. Postez ou déposez le tout à : **INSCRIPTION / HIVER 2006**
Ville de Blainville
1000, chemin du Plan-Bouchard
Blainville (Québec) J7C 3S9
6. **Traitement** – Toute la correspondance reçue sera traitée entre le 8 et le 15 décembre; la date du sceau de Postes Canada ou de la réception de l'hôtel de ville déterminera la priorité et l'ordre d'inscription des participants. Un reçu vous sera acheminé une semaine avant le début de l'activité, confirmant ainsi votre inscription. Si vous n'obtenez aucun de vos choix de cours ou d'ateliers, nous vous contacterons par téléphone.

INSCRIPTION TARDIVE / RÉSIDENTS DE BLAINVILLE

SUR PLACE SEULEMENT DÈS LE MARDI 10 JANVIER 2006

1. Présentez-vous au comptoir Loisirs de l'hôtel de ville, situé au 1000, chemin du Plan-Bouchard, dès mardi le 10 janvier 2006, entre 10 h et 21 h.

2. Fournissez obligatoirement une copie de :

- preuve de résidence (permis de conduire ou compte de taxes);
- preuve d'âge pour un enfant (au choix : certificat de naissance, copie de passeport ou carte d'assurance-maladie).

3. Certains groupes peuvent être complets. La priorité a été donnée aux personnes dont les inscriptions ont été reçues par la poste entre le 28 novembre et le 6 décembre 2005.

4. Payez en totalité en argent comptant, par carte de crédit Visa, MasterCard ou par Interac seulement.



MODALITÉS ET PROCÉDURES / NON-RÉSIDENTS

SUR PLACE SEULEMENT DÈS LE MERCREDI 11 JANVIER 2006

1. Présentez-vous au comptoir Loisirs de l'hôtel de ville, situé au 1000, chemin du Plan-Bouchard, dès le mercredi 11 janvier 2006, entre 8 h 30 et 21 h.
2. Prévoyez des frais supplémentaires à déboursier de l'ordre de 25 % applicables sur votre inscription.

FORMULAIRE D'INSCRIPTION À LA PAGE 4

Si le nombre de formulaires est insuffisant, vous pouvez en obtenir des copies supplémentaires en vous présentant à l'hôtel de ville de Blainville, situé au 1000, chemin du Plan-Bouchard, du lundi au jeudi de 8 h 30 à 21 h, et le vendredi de 8 h 30 à 12 h, ou bien en consultant la rubrique « Publications/Formulaire d'inscription » sur notre site Web à l'adresse suivante : www.ville.blainville.qc.ca.



ACTIVITÉS OFFERTES PAR LES PARTENAIRES ET ASSOCIATIONS – DATES VARIABLES

Pour connaître les modalités d'inscription aux activités offertes par nos partenaires et nos associations, vous devez consulter la rubrique « Partenaires et Associations » (de la page 18 à la page 21 de cette programmation).



Veillez écrire lisiblement, en caractères d'imprimerie • Procédures expliquées en page 3 • Postez avant le 6 décembre 2005



VOS ACTIVITÉS 2006 — FORMULAIRE D'INSCRIPTION

Blainville

Service des Loisirs et du Développement communautaire

UN FORMULAIRE PAR PARTICIPANT

Nom du participant : _____ Prénom : _____ Date de naissance : ____/____/____
(17 ans et moins) JJ MM AA

Adresse : _____ Ville : _____ Code postal : _____

Téléphone (domicile) : (____) _____ – _____ Téléphone (bureau ou urgence) : (____) _____ – _____ poste : _____

Allergie/maladie : _____ Nom du parent payeur (17 ans et moins) : _____

INSCRIVEZ UNE ACTIVITÉ PAR LIGNE	1 ^{ER} CHOIX (CODE)	2 ^E CHOIX (CODE)	3 ^E CHOIX (CODE)	COÛT
1				
2				
3				
4				
5				

À remplir • Renseignements concernant le paiement

\$

Total à payer

Signature

Visa ou **MasterCard** Numéro de la carte : _____ / _____ / _____ Date d'expiration : ____/____
MM AA

Ou **chèque par la poste seulement** en date du jour au nom de : **Ville de Blainville** • N'oubliez pas d'y joindre une photocopie de votre preuve de résidence (obligatoire) et la preuve d'âge pour l'inscription d'un enfant.

VOS COMMENTAIRES :

ENVOYEZ LE TOUT PAR LA POSTE AVANT LE 6 DÉCEMBRE 2005 À : INSCRIPTION HIVER ET PRINTEMPS 2006, 1000, ch. du Plan-Bouchard, Blainville (Qc) J7C 3S9.



VOS ACTIVITÉS 2006 — FORMULAIRE D'INSCRIPTION

Blainville

Service des Loisirs et du Développement communautaire

UN FORMULAIRE PAR PARTICIPANT

Nom du participant : _____ Prénom : _____ Date de naissance : ____/____/____
(17 ans et moins) JJ MM AA

Adresse : _____ Ville : _____ Code postal : _____

Téléphone (domicile) : (____) _____ – _____ Téléphone (bureau ou urgence) : (____) _____ – _____ poste : _____

Allergie/maladie : _____ Nom du parent payeur (17 ans et moins) : _____

INSCRIVEZ UNE ACTIVITÉ PAR LIGNE	1 ^{ER} CHOIX (CODE)	2 ^E CHOIX (CODE)	3 ^E CHOIX (CODE)	COÛT
1				
2				
3				
4				
5				

À remplir • Renseignements concernant le paiement

\$

Total à payer

Signature

Visa ou **MasterCard** Numéro de la carte : _____ / _____ / _____ Date d'expiration : ____/____
MM AA

Ou **chèque par la poste seulement** en date du jour au nom de : **Ville de Blainville** • N'oubliez pas d'y joindre une photocopie de votre preuve de résidence (obligatoire) et la preuve d'âge pour l'inscription d'un enfant.

VOS COMMENTAIRES :

ENVOYEZ LE TOUT PAR LA POSTE AVANT LE 6 DÉCEMBRE 2005 À : INSCRIPTION HIVER ET PRINTEMPS 2006, 1000, ch. du Plan-Bouchard, Blainville (Qc) J7C 3S9.

Si vous désirez obtenir un autre formulaire, vous pouvez le faire en consultant la rubrique « Publications » de notre site Web à l'adresse suivante : www.ville.blainville.qc.ca.



Veillez écrire lisiblement, en caractères d'imprimerie • Procédures expliquées en page 3 • Postez avant le 6 décembre 2005



VOS ACTIVITÉS 2006 — FORMULAIRE D'INSCRIPTION

Blainville

Service des Loisirs et du Développement communautaire

UN FORMULAIRE PAR PARTICIPANT

Nom du participant : _____ Prénom : _____ Date de naissance : ____/____/____
(17 ans et moins) JJ MM AA

Adresse : _____ Ville : _____ Code postal : _____

Téléphone (domicile) : (____) _____ – _____ Téléphone (bureau ou urgence) : (____) _____ – _____ poste : _____

Allergie/maladie : _____ Nom du parent payeur (17 ans et moins) : _____

INSCRIVEZ UNE ACTIVITÉ PAR LIGNE	1 ^{ER} CHOIX (CODE)	2 ^E CHOIX (CODE)	3 ^E CHOIX (CODE)	COÛT
1				
2				
3				
4				
5				

À remplir • Renseignements concernant le paiement

_____ \$
Total à payer

Signature

Visa ou **MasterCard** Numéro de la carte : _____ / _____ / _____ Date d'expiration : ____/____
MM AA

Ou **chèque par la poste seulement** en date du jour au nom de : **Ville de Blainville** • N'oubliez pas d'y joindre une photocopie de votre preuve de résidence (obligatoire) et la preuve d'âge pour l'inscription d'un enfant.

VOS COMMENTAIRES :

ENVOYEZ LE TOUT PAR LA POSTE AVANT LE 6 DÉCEMBRE 2005 À : INSCRIPTION HIVER ET PRINTEMPS 2006, 1000, ch. du Plan-Bouchard, Blainville (Qc) J7C 3S9.



VOS ACTIVITÉS 2006 — FORMULAIRE D'INSCRIPTION

Blainville

Service des Loisirs et du Développement communautaire

UN FORMULAIRE PAR PARTICIPANT

Nom du participant : _____ Prénom : _____ Date de naissance : ____/____/____
(17 ans et moins) JJ MM AA

Adresse : _____ Ville : _____ Code postal : _____

Téléphone (domicile) : (____) _____ – _____ Téléphone (bureau ou urgence) : (____) _____ – _____ poste : _____

Allergie/maladie : _____ Nom du parent payeur (17 ans et moins) : _____

INSCRIVEZ UNE ACTIVITÉ PAR LIGNE	1 ^{ER} CHOIX (CODE)	2 ^E CHOIX (CODE)	3 ^E CHOIX (CODE)	COÛT
1				
2				
3				
4				
5				

À remplir • Renseignements concernant le paiement

_____ \$
Total à payer

Signature

Visa ou **MasterCard** Numéro de la carte : _____ / _____ / _____ Date d'expiration : ____/____
MM AA

Ou **chèque par la poste seulement** en date du jour au nom de : **Ville de Blainville** • N'oubliez pas d'y joindre une photocopie de votre preuve de résidence (obligatoire) et la preuve d'âge pour l'inscription d'un enfant.

VOS COMMENTAIRES :

ENVOYEZ LE TOUT PAR LA POSTE AVANT LE 6 DÉCEMBRE 2005 À : INSCRIPTION HIVER ET PRINTEMPS 2006, 1000, ch. du Plan-Bouchard, Blainville (Qc) J7C 3S9.

Si vous désirez obtenir un autre formulaire, vous pouvez le faire en consultant la rubrique « Publications » de notre site Web à l'adresse suivante : www.ville.blainville.qc.ca.



BADMINTON LIBRE POUR TOUS

Pratique du badminton libre. Un préposé assure la rotation sur les 3 terrains (maximum : 14 participants par groupe).

Date : débutant le vendredi 13 janvier (13 semaines).

Minimum requis : 8 participants.

Remarque : si des inscrits sont absents, nous acceptons la participation occasionnelle. Inscription sur place (3 \$/période pour les résidents et 5 \$ pour les non-résidents).

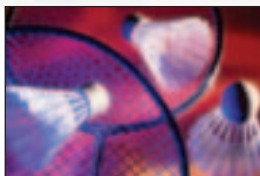

ÂGE	JOUR	HEURE	LIEU	COÛT	CODE
7 ans et plus	Vendredi	18 h 30 à 19 h 25	École Chante-Bois	22 \$	61BFV1
7 ans et plus	Vendredi	19 h 30 à 20 h 25	École Chante-Bois	22 \$	61BFV2
7 ans et plus	Samedi	13 h à 13 h 55	École des Ramilles	22 \$	61BFS1
7 ans et plus	Samedi	14 h à 14 h 55	École des Ramilles	22 \$	61BFS2
7 ans et plus	Dimanche	13 h à 13 h 55	École de la Renaissance	22 \$	61BFD1
7 ans et plus	Dimanche	14 h à 14 h 55	École de la Renaissance	22 \$	61BFD2
7 ans et plus	Dimanche	15 h à 15 h 55	École de la Renaissance	22 \$	61BFD3

BALADI MULTIGÉNÉRATION

NOUVEAU!

Faites découvrir la danse orientale à votre maman, à votre grand-maman ou à votre fille. Un excellent moyen de vivre en famille au rythme d'une autre culture.

Date : débutant le lundi 23 janvier (10 semaines).

Minimum requis : 8 participants.

Remarque : prévoir une tenue vestimentaire confortable.

ÂGE	JOUR	HEURE	LIEU	COÛT	CODE
13 ans et plus	Lundi	19 h à 20 h	Aréna - Salle culturelle	63 \$/pers.	16BAL4

FAMILLE EN FORME

Les parents et les enfants participent conjointement à des activités sportives et à des jeux éducatifs. Ces cours favorisent le développement des habiletés motrices des enfants tout en renforçant la relation parent-enfant.

Date : débutant le samedi 21 janvier (12 semaines).

Minimum requis : 12 participants.

Remarques : chaque personne doit s'inscrire individuellement. Un parent doit s'inscrire obligatoirement.

ÂGE	JOUR	HEURE	LIEU	COÛT	CODE
2-3 ans et parent	Samedi	9 h à 9 h 50	École de la Seigneurie	30 \$/pers.	61FEF1
2-3 ans et parent	Samedi	9 h 55 à 10 h 45	École de la Seigneurie	30 \$/pers.	61FEF2
2-3 ans et parent	Jeudi	18 h 30 à 19 h 30	École de la Seigneurie	30 \$/pers.	61FEF3



LE COIN DE LA FAMILLE

Les parents et leurs enfants sont invités à venir se joindre à cet atelier interactif. Une occasion unique de rencontrer d'autres parents, de partager vos expériences et de vous amuser avec votre enfant.

Date : débutant le vendredi 27 janvier (8 semaines).

Relâche : le vendredi 10 mars (relâche scolaire).

Minimum requis : 10 participants.

Remarque : le parent est responsable de son enfant en tout temps pendant l'activité.

ÂGE	JOUR	HEURE	LIEU	COÛT	CODE
0 à 5 ans et parent	Vendredi	9 h 30 à 11 h 30	Centre communautaire	38 \$/famille	16COF

PATIN DE SAINT-VALENTIN

Remarque : aucun bâton n'est admis sur la glace.

ÂGE	JOUR	HEURE	LIEU	COÛT
Tous âges	Dimanche 12 février	15 h 25 à 16 h 45	Glacé # 1	Gratuit

PATINAGE LIBRE INTERGÉNÉRATIONNEL

Pour tous les enfants d'âge préscolaire accompagnés d'un parent ou d'un grand-parent.

Date : débutant le mardi 10 janvier au jeudi 13 avril (14 semaines).

Relâche : les 7, 8 et 9 mars (relâche scolaire).

Remarque : possibilité d'apporter les poussettes sur la glace.

ÂGE	JOUR	HEURE	LIEU	COÛT
Tous âges	Mardi, mercredi et jeudi	10 h à 12 h	Glacé # 1	Gratuit

PATIN LIBRE INTÉRIEUR

Date : débutant le dimanche 8 janvier au vendredi 14 avril (14 semaines).

Relâche : les 3 et 5 février, 2, 7 et 9 avril.

Remarque : aucun bâton n'est admis sur la glace.

ÂGE	JOUR	HEURE	LIEU	COÛT
Tous âges	Lundi au vendredi	16 h à 17 h 10	Glacé # 1	Gratuit
Tous âges	Dimanche	15 h 25 à 16 h 45	Glacé # 1	Gratuit

« SCRAPBOOKING » POUR LA SAINT-VALENTIN

NOUVEAU!

Activité intergénérationnelle. Offrir un cadeau à un être cher pour la Saint-Valentin : le scrapbooking est une manière merveilleuse et amusante de préserver le riche héritage photographique de votre famille.

Minimum requis : 12 participants.

Remarques : apportez vos photos (minimum 6). Un adulte doit obligatoirement s'inscrire avec l'enfant.

ÂGE	JOUR	HEURE	LIEU	COÛT	CODE
6 ans et plus et parents	Dim. 12 février	9 h à 12 h	Centre communautaire	12 \$/pers.	16SCR1



SKI ALPIN ET PLANCHE À NEIGE

RAPPEL

Venez vous initier au ski alpin ou à la planche à neige, ou encore perfectionner vos techniques, selon votre âge et votre niveau. En collaboration avec la station de ski Val Saint-Côme, différents forfaits sont offerts. Le tout se déroule dans un cadre plaisant et sécuritaire. Bienvenue à toute la famille.

Date : débutant le 14 janvier (9 semaines).

Remarque : les départs se feront de l'aréna de Blainville, entre 7 h et 8 h, et les retours sont prévus entre 16 h 45 et 17 h 15.

Rabais intéressants : à la station, sur présentation de la carte d'inscription de l'école, vous obtiendrez 10 % de réduction sur un billet de fin de semaine et jours fériés et 25 % sur un billet de jour en semaine.

Inscription pour résidents seulement : jusqu'au 6 décembre 2005.

Remarques : une preuve d'âge est nécessaire lors de l'inscription. Les participants doivent fournir une photographie. Payable en deux versements égaux, le premier lors de l'inscription et le deuxième lors de la rencontre préparatoire du 14 décembre à 19 h à l'hôtel de ville.

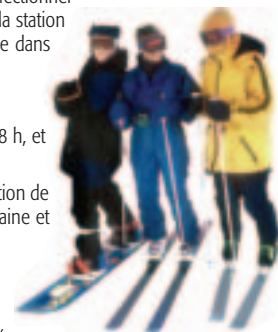

ÂGE	JOUR	FORFAIT	LIEU	COÛT	CODE
7 ans et plus	Samedi	Transport et remontées	Station Val-Saint-Côme	325 \$	61STL
7 ans et plus	Samedi	Transport, remontées, leçon de 4 heures	Station Val-Saint-Côme	515 \$	61SC4
7 ans et plus	Samedi	Transport, remontées, leçon de 2 heures	Station Val-Saint-Côme	470 \$	61SC2

* Pour ceux qui voudront l'encadrement au dîner (sans frais supplémentaires), un lunch est requis.

Sorties occasionnelles. Il est possible de joindre le groupe occasionnellement (places limitées) pour du ski ou de la planche libre. Les inscriptions se font le matin même (samedi) 15 minutes avant le départ de l'aréna. Le coût comprend le transport et le billet de remontées pour la journée. Preuve de résidence nécessaire.

ÂGE	JOUR	FORFAIT	LIEU	COÛT
7 ans et plus	Samedi	Occasionnel	Station Val-Saint-Côme	39 \$

TAM-TAM

Plus besoin d'aller au mont Royal pour « jammer » sur un tam-tam en famille. Venez apprendre les rythmes de l'Afrique à deux pas de chez vous. Seul ou en famille, un djembé vous attend!

Date : débutant le mercredi 8 février (8 semaines).

Minimum requis : 10 participants.

ÂGE	JOUR	HEURE	LIEU	COÛT	CODE
13 ans et plus	Mercredi (débutant)	19 h à 20 h	École secondaire Lucille-Teasdale	125 \$	16TAM1
13 ans et plus	Mercredi (intermédiaire)	20 h 15 à 21 h 15	École secondaire Lucille-Teasdale	125 \$	16TAM2

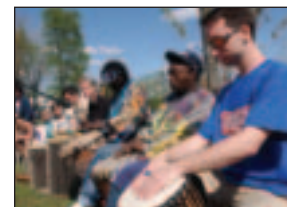



TERRE CUITE MULTIGÉNÉRATION NOUVEAU

Une occasion de façonner l'argile en famille. Créez des pièces uniques qui traverseront le temps.

Date : débutant le samedi 28 janvier (9 semaines).

Minimum requis : 12 participants.

ÂGE	JOUR	HEURE	LIEU	COÛT	CODE
6 ans et plus	Samedi	15 h à 17 h	Centre communautaire	80 \$	16TCS

PATINOIRES EXTÉRIEURES

Soyez « hiveractifs » !

Profitez au maximum de l'hiver et utilisez gratuitement les patinoires extérieures de votre quartier. Selon les caprices de Dame Nature, les patinoires seront en opération du 21 décembre 2005 au 13 mars 2006, sous la surveillance d'un préposé. Tous ces parcs possèdent une patinoire avec bande pour le hockey libre et une autre sans bande pour le patin libre. Pour la localisation, voir page 9.

Horaire régulier : du lundi au vendredi, de 15 h 30 à 21 h 30; samedi et dimanche, de 10 h 30 à 20 h 30.

Horaire spécial du temps des Fêtes : du mercredi 21 décembre au mercredi 4 janvier, de 12 h 30 à 20 h 30, sauf les samedis 24 et 31 décembre, de 10 h 30 à 16 h 30. Fermé les dimanches 25 décembre et 1^{er} janvier. (Reprise de l'horaire régulier à compter du 5 janvier 2006.)

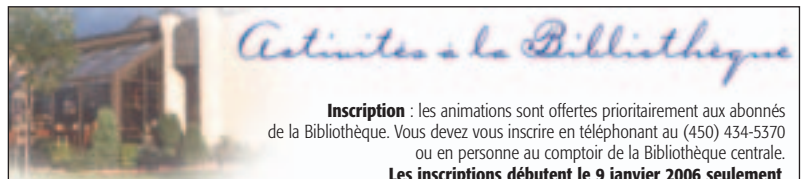

Inscription : les animations sont offertes prioritairement aux abonnés de la Bibliothèque. Vous devez vous inscrire en téléphonant au (450) 434-5370 ou en personne au comptoir de la Bibliothèque centrale.

Les inscriptions débutent le 9 janvier 2006 seulement. Vous devez mentionner votre numéro de carte d'abonné lors de l'inscription et vous présenter avec votre carte d'abonné lors de l'animation.

QUI CONNAÎT LA MINÉRALOGIE ?

Atelier familial. Voulez-vous en apprendre plus sur les roches et les minéraux? Quelle est la différence entre les roches sédimentaires et les roches métamorphiques? Qu'est-ce que l'échelle de Mohs? Connaissez-vous nos différents objets familiaux fabriqués à partir de minéraux? Voici une occasion unique de découvrir en famille l'importance de la minéralogie dans notre vie. L'enfant doit être accompagné d'un parent.

Minimum requis : 25 participants.

ÂGE	JOUR	HEURE	LIEU	COÛT
6 ans et plus	Dimanche 26 mars	13 h 30 à 14 h 30	Bibliothèque centrale	Gratuit
6 ans et plus	Dimanche 26 mars	15 h à 16 h	Bibliothèque centrale	Gratuit

« RENCONTRE » AVEC JACQUES CARTIER

Conférence familiale. Participez à la « découverte » du Canada avec son découvreur en personne, M. Jacques Cartier! Sa passion de la mer pour trouver la route des Indes par l'ouest, sa première rencontre avec Donnacona et cette terre de « Kanada », son arrivée à Hochelaga et le terrible hiver qui suivit, « l'or des fous » du Cap Diamant et son retour en France. Une saga historique pour toute la famille racontée par Louis Lavoie, un personnage haut en couleur.

Minimum requis : 25 participants.

ÂGE	JOUR	HEURE	LIEU	COÛT
7 ans et plus	Lundi 10 avril	19 h à 20 h 30	Bibliothèque centrale	Gratuit

D'AUTRES ACTIVITÉS SONT OFFERTES PAR NOS PARTENAIRES ET ASSOCIATIONS. VOUS TROUVEREZ TOUS LES DÉTAILS AUX PAGES 18 À 21.

DURÉE : 1 ANNÉE !

NOUVEAU !

AMUSANT ET ÉDUCATIF

PAS D'HORAIRE PRÉCIS

Méga chasse au trésor

Êtes-vous du type Indiana Jones, James Bond 007 ou Colombo ?

Vivez une expérience unique. Imaginez une chasse au trésor grandeur nature se déroulant pendant 12 mois à travers les parcs de la ville.

Le but du jeu est bien sûr de trouver le trésor. Toutefois, il y aura aussi des surprises dispersées sur le territoire tout au long de la chasse. Les participants recevront un ensemble de départ comprenant carte, photos, banque d'indices, système de décodage, une grille permettant d'y travailler de la maison ainsi que les règlements concernant l'activité. Les personnes allant directement sur le terrain seront avantagées et trouveront des indices supplémentaires. Il sera également remis aux participants un carnet de bord afin d'y noter tout ce qui sera observé, compté, mesuré et calculé. Un système de pointage permettra aussi aux participants d'acheter des indices afin de clarifier certaines énigmes. Tout cela pour vous permettre de tracer la carte qui vous mènera au trésor. À votre rythme, selon vos disponibilités, pendant vos temps libres, seul, entre amis ou en famille, vous cheminerez dans cette course folle. Vous décidez des moments et de la fréquence de vos sorties pour élaborer votre carte. Lorsque vous trouverez des balises et serez prêts à nous dévoiler certains indices, vous devrez nous contacter à la Maison des Mystères et, à l'aide de votre code d'identification personnel, nous vous dévoilerons certains indices. Profitez de cette activité afin de sortir jouer !

Date : débutant le lundi 27 mars 2006 jusqu'à la fin avril 2007.

Minimum requis : 40 ensembles de départ (parlez-en à vos amis et connaissances).

Remarques : les ensembles de départ seront remis le 27 mars, à 19 h, lors d'une rencontre préparatoire. Le coût d'inscription comprend l'ensemble de départ incluant votre code d'identification personnel pour les droits de jeu. Une ou plusieurs personnes peuvent jouer sous le même code. À la fois amusant et éducatif.

ÂGE	JOUR	HEURE	LIEU	COÛT	CODE
8 ans et plus	Quand vous voulez	Entre 6 h et 22 h 30	Votre maison et différents parcs de la ville	30 \$	61CTA

Renseignements : (450) 434-5275

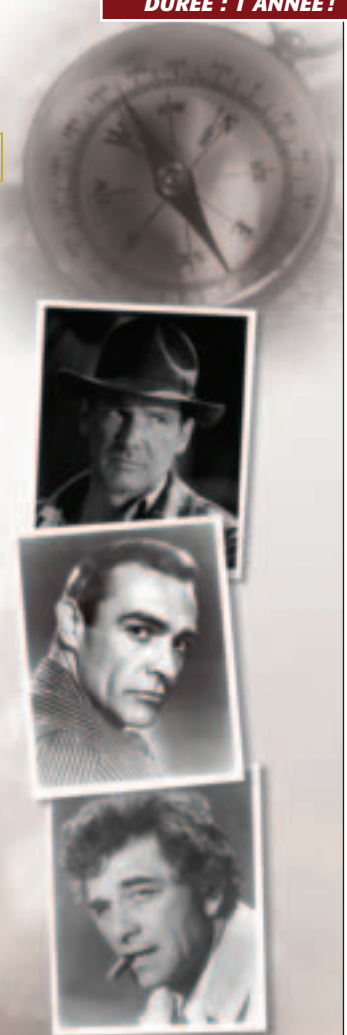



L'HEURE DU CONTE À LA BIBLIOTHÈQUE

Les enfants de 3 et 4 ans sont invités à entrer dans le monde de l'imaginaire par la magie du conte. Avec nos sympathiques animatrices, ils découvrent le plaisir des livres qui racontent de belles histoires.

Remarques : la présence d'un parent est requise tout au long de l'activité. L'inscription est obligatoire chaque semaine, en téléphonant au (450) 434-5370, à compter du lendemain de l'activité. L'enfant doit être abonné à la Bibliothèque pour s'inscrire à l'heure du conte.

Date : débutant le mardi 17 janvier jusqu'au vendredi 16 juin.



ÂGE	JOUR	HEURE	LIEU	COÛT
3-4 ans	Mardi	14 h à 14 h 45	Bibliothèque centrale	Gratuit
3-4 ans	Vendredi	10 h 30 à 11 h 15	Succursale de la Renaissance	Gratuit

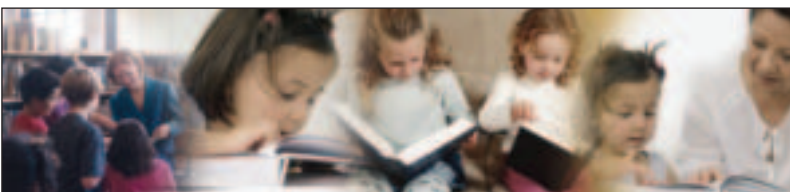

HEURE DU CONTE EN PYJAMA

À l'occasion de la Journée mondiale du livre le dimanche 23 avril, il y aura une heure du conte toute spéciale pour les enfants âgés de 3 à 8 ans. Vos tout-petits sont invités à se présenter à la bibliothèque en pyjama pour venir écouter de beaux contes. Vous pourrez assister avec eux à l'animation. Prévoyez une collation. Inscription obligatoire. Les places sont limitées, faites vite!

ÂGE	JOUR	HEURE	LIEU	COÛT
3 à 8 ans	Dimanche 23 avril	18 h 30 à 19 h 30	Bibliothèque centrale	Gratuit

EXPLORATION ARTISTIQUE

Activité aidant l'enfant à socialiser par le biais de jeux, d'activités libres, de détente et de plein air. De plus, l'enfant peut apprendre à s'exprimer à travers différentes disciplines artistiques. De 30 à 60 minutes par atelier sont consacrées à la spécialité choisie.

Date : débutant le mardi 24 janvier (10 semaines).

Lieu : Centre communautaire.

Relâche : du 7 au 11 mars (relâche scolaire).

Minimum requis : 12 participants.

Remarques : l'enfant doit être propre, c'est-à-dire ne plus porter de couche ou de « pull-up ». Avoir trois ans au plus tard la journée du début de l'activité. Apportez un tablier et une petite collation saine.



ÂGE	JOUR	HEURE	CONCENTRATION	COÛT	CODE
3 à 5 ans	Mardi	9 h à 11 h 30	Jeux d'expression et danse	70 \$	16BEA
3 à 5 ans	Mercredi	9 h à 11 h 30	Dessin/peinture	70 \$	16BPA
3 à 5 ans	Jeudi	9 h à 11 h 30	Éveil musical	70 \$	16BMA
3 à 5 ans	Samedi	9 h à 11 h 30	Création-brico	70 \$	16BCA
3 à 5 ans	Mardi	13 h à 15 h 30	Jeux d'expression et de danse	70 \$	16BEP
3 à 5 ans	Mercredi	13 h à 15 h 30	Dessin/peinture	70 \$	16BPP
3 à 5 ans	Jeudi	13 h à 15 h 30	Éveil musical	70 \$	16BMP

ATELIER D'ÉCHECS (DÉBUTANT)

Bienvenue aux disciples du monde fantastique de Harry Potter. Venez découvrir cette nouvelle activité qu'on surnomme la « gymnastique du cerveau ». Chaque participant recevra un cahier de simulation de stratégies.

Date : débutant le lundi 23 janvier (10 semaines).

Minimum requis : 10 participants.



ÂGE	JOUR	HEURE	LIEU	COÛT	CODE
6 à 12 ans	Lundi	19 h à 20 h	Centre communautaire	55 \$	16ECH1

BALLON-PANIER

Ligue locale et récréative. Suite à l'évaluation des joueurs le 13 janvier de 18 h 30 à 20 h, nous formerons des équipes qui évolueront à l'intérieur d'un calendrier hebdomadaire. Dans un esprit des plus sportifs, nous tiendrons des parties d'une heure en alternance, en fonction des équipes formées.

Date : débutant le vendredi 13 janvier (12 semaines).

Minimum requis : 16 participants.

ÂGE	JOUR	HEURE	LIEU	COÛT	CODE
8 à 11 ans	Vendredi	18 h 30 à 19 h 30 ou 19 h 30 à 20 h 30	École de la Renaissance	30 \$	61LB1



DANSE CRÉATIVE

Tout en découvrant les joies de danser, le participant va développer sa musicalité, sa coordination et son expression.

Date : débutant le samedi 14 janvier (10 semaines).

Relâche : le 4 février.

Minimum requis : 10 participants.

Remarque : tenue sportive.



ÂGE	JOUR	HEURE	LIEU	COÛT	CODE
5 à 7 ans	Samedi	10 h à 11 h	Aréna – Salle culturelle	55 \$	16DC2

DANSE FUNKY-JAZZ

Un cours qui met l'accent sur le style funky et le jazz. Un style jeune et très populaire. Un cours haut en énergie avec de la musique que les jeunes adorent!

Date : débutant le samedi 14 janvier (10 semaines).

Relâche : le 4 février.

Minimum requis : 10 participants.

Remarque : tenue sportive.

ÂGE	JOUR	HEURE	LIEU	COÛT	CODE
8 à 10 ans	Samedi	11 h 10 à 12 h 10	Aréna – Salle culturelle	55 \$	16FJ1

DANSE HIP HOP

Un cours qui s'adresse aux jeunes qui adorent le rythme et qui désirent apprendre à danser comme dans les vidéoclips!

Date : débutant le mardi 24 janvier (10 semaines).

Minimum requis : 10 participants.

ÂGE	JOUR	HEURE	LIEU	COÛT	CODE
11-12 ans	Mardi	18 h 30 à 19 h 30	Aréna – Salle culturelle	55 \$	16HH1



DESSIN – BANDE DESSINÉE

Une façon originale d'exprimer sa fantaisie par le dessin. Apprendre les composantes de la bande dessinée tout en créant des personnages et des histoires.

Date : débutant le mardi 24 janvier (10 semaines).

Minimum requis : 12 participants.

ÂGE	JOUR	HEURE	LIEU	COÛT	CODE
8 à 15 ans	Mardi	18 h 30 à 20 h 30	Centre communautaire	70 \$	16BD1

DESSIN – ON DESSINE, ON PEINT, ON S'EXPRIME

Par les formes et les couleurs, les enfants expriment leur imaginaire, leurs joies ou leurs peurs en recréant leur environnement. Des apprentissages et du plaisir!

Date : débutant le samedi 28 janvier (10 semaines).

Minimum requis : 10 participants.

Remarque : apportez un tablier.

ÂGE	JOUR	HEURE	LIEU	COÛT	CODE
6-7 ans	Samedi	9 h à 10 h 30	Chalet du parc Jacques-Viger	55 \$	16DPE1





DESSIN – TECHNIQUES POUR L'EXPRESSION PLASTIQUE

Apprenons à réaliser des images originales en manipulant divers médiums : pastels, crayons variés, gouache, encre de Chine, acétates, aluminium... Découvertes et créativité assurées!

Date : débutant le samedi 28 janvier (10 semaines).

Minimum requis : 10 participants.

Remarque : apportez un tablier.



ÂGE	JOUR	HEURE	LIEU	COÛT	CODE
8 à 11 ans	Samedi	10 h 45 à 12 h 15	Chalet du parc Jacques-Viger	55 \$	16TEP1

EXPRESSION SCÉNIQUE

Une occasion de découvrir les facettes d'une pièce de théâtre. Jouer le rôle de tes rêves, c'est possible! Chaque semaine, exercices de voix, mimes, jeux théâtraux et improvisation. Une courte démonstration publique sera donnée à la fin de la session.

Date : débutant le samedi 28 janvier (9 semaines).

Minimum requis : 12 participants.

Remarques : le dernier cours sera double, soit de 10 h à 15 h. Les participants doivent apporter un lunch.

ÂGE	JOUR	HEURE	LIEU	COÛT	CODE
8 à 11 ans	Samedi	10 h à 12 h	École secondaire Lucille-Teasdale	50 \$	16EXP1

GOLF

Initiation et perfectionnement aux techniques du golf.

Date : débutant le samedi 1^{er} avril (5 périodes à l'intérieur et la dernière à l'extérieur).

Relâche : le 15 avril et le 6 mai.

Minimum requis : 6 participants.

Remarques : les espadrilles sont obligatoires. Les balles en plastique et les bâtons sont fournis. Le dernier cours aura lieu sur un champ de pratique avec trappes de sable et verts, à Sainte-Dorothée, Laval.

ÂGE	JOUR	HEURE	LIEU	COÛT	CODE
10 à 15 ans	Samedi	9 h à 10 h	École N.-D.-A.	65 \$	61CGJ1



HOCKEY COSOM

Nous formerons de nouvelles équipes chaque semaine et disputerons des parties dans un esprit sportif.

Date : débutant le dimanche 15 janvier (12 semaines).

Minimum requis : 14 participants.

Remarques : seuls les bâtons munis d'une palette en plastique sont acceptés. Des bâtons sont disponibles sur place.

ÂGE	JOUR	HEURE	LIEU	COÛT	CODE
8 à 11 ans	Dimanche	9 h à 10 h 30	École de la Renaissance	35 \$	61LH1

HOCKEY SUR GLACE

Pratique du hockey sur glace de façon récréative et amicale comme à la patinoire extérieure. Les participants doivent fournir et revêtir l'équipement complet de protection, tel que prescrit par la Fédération de hockey sur glace et la Régie de la sécurité dans les sports. Un animateur sera sur place avec les jeunes.

Date : débutant le mardi 17 janvier (13 semaines).

Relâche : le mardi 7 et le mercredi 8 mars (relâche scolaire).

Minimum requis : 6 participants.

Remarque : ceci n'est pas un cours, les jeunes doivent savoir patiner.

ÂGE	JOUR	HEURE	LIEU	COÛT	CODE
6 à 8 ans	Mardi	16 h à 16 h 50	Glace # 2	45 \$	A61H6
9 à 12 ans	Mercredi	16 h à 16 h 50	Glace # 2	45 \$	A61H9

INITIATION AU PATIN À GLACE

(à l'extérieur)

Cours de deux séances d'initiation au patin à glace sur le site enchanteur du Parc équestre. Venez apprendre les bases du patinage sur glace.

Minimum requis : 12 participants.

Remarques : vous devez avoir vos patins. Des vêtements chauds et amples sont conseillés. Le port du casque protecteur est nécessaire. L'activité pourrait être remise si la température n'est pas clémente. La participation des parents, en patins ou bottes, est toujours grandement appréciée.

ÂGE	JOUR	HEURE	LIEU	COÛT	CODE
5 à 7 ans	Dimanche 29 janvier et 5 février	10 h 30 à 11 h 30	Parc équestre	12 \$	61PG1

MINI-TENNIS INTÉRIEUR

Initiation au mini-tennis par l'enseignement des règles de base. À l'aide d'exercices éducatifs et de situations de jeux, les participants développeront les habiletés nécessaires à la pratique de ce sport.

Date : débutant le samedi 14 janvier (12 semaines).

Minimum requis : 8 participants.

Remarques : utilisation de raquettes en plastique et de balles de mousse. Les équipements sont fournis.

ÂGE	JOUR	HEURE	LIEU	COÛT	CODE
6 à 8 ans	Samedi	9 h à 10 h	École des Ramilles	40 \$	61MT1
9 à 12 ans	Samedi	10 h 05 à 11 h 05	École des Ramilles	40 \$	61MT2
6 à 8 ans	Mercredi	18 h 30 à 19 h 30	École de Fontainebleau	40 \$	61MT3
9 à 12 ans	Mercredi	19 h 35 à 20 h 35	École de Fontainebleau	40 \$	61MT4

TERRE CUITE

Dans un climat de détente favorisant la créativité, le jeune apprend à façonner l'argile. Les participants apprendront les étapes nécessaires à la réalisation des pièces finies, du modelage à la cuisson finale.

Date : débutant le jeudi 26 janvier (9 semaines).

Minimum requis : 12 participants.

ÂGE	JOUR	HEURE	LIEU	COÛT	CODE
6 à 15 ans	Jeudi	16 h à 18 h	Centre communautaire	72 \$	16TC1
6 à 11 ans	Samedi	9 h 30 à 11 h 30	Centre communautaire	72 \$	16TC2



LES PARCS

Il est possible pour les résidents de réserver pour des frais minimes les chalets de commodités pour des fêtes de famille ou autre activité lorsqu'ils ne sont pas requis pour le programme des patinoires extérieures.

Pour information et réservation : (450) 434-5275.



Parc	Adresse	Patinoire extérieure avec bande et sans bande pour patin libre	Site aménagé avec glissoire	Chalet
Ambroise-Filion	Rue Ambroise-Filion		Grande glissoire	
Blainville	425, 22 ^e Avenue Est	X	Grande glissoire	X
Bolivars, des	1276, boulevard Céloron			
Chante-Bois (parc-école)	40, 84 ^e Avenue Est	X	Petite glissoire	X
Chanterelles, des	49, rue des Bolets	Sentier de glace		
Claude-Henri-Grignon	1141, rue Vianney		Petite glissoire	
Dubreuil	80, rue Dubreuil	X		X
Félix-Leclerc	1084, rue Gilles-Vigneault		Grande glissoire	
Fontainebleau, de	43, boulevard de Fontainebleau	X		X
Hirondelles, des	41, rue Paul-Mainguy	X	Petite glissoire	X
Jacques-Viger	75, rue Alain	X		X
Liserons, des	989, boulevard Jacques-Saint-André			
Marc-Aurèle-Fortin	1330, rue Maurice-Cullen	X	Petite glissoire	X
Marie-Victorin	38, 43 ^e Avenue Est			
Maurice-Tessier	943, rue de la Mairie	X		X
Mélèzes, des	80, rue des Mélèzes	Sentier de glace		X
Montauban, de	12, rue de Montauban		Petite glissoire	
Pedro-Da Silva	401, chemin de la Côte-Saint-Louis Est	X		X
Plateau Saint-Louis (parc-école)	425, boulevard du Curé-Labelle		Petite glissoire	
Seigneurie, de la (parc-école)	930, rue de la Mairie			

Activités à la Bibliothèque



MOI ET L'AIR

Atelier scientifique. Au menu, toutes sortes de démonstrations pour comprendre la force, la résistance et les utilités de l'air. Comment se forme le vent? Pourquoi les oiseaux volent-ils? Comment les avions peuvent-ils voler? Si tu as d'autres questions sur l'air, tu auras l'occasion de les poser à notre spécialiste.



Minimum requis : 25 participants.

ÂGE	JOUR	HEURE	LIEU	COÛT
6 à 8 ans	Dimanche 22 janvier	13 h 15 à 14 h 45	Bibliothèque centrale	Gratuit
9 à 12 ans	Dimanche 22 janvier	15 h à 16 h 30	Bibliothèque centrale	Gratuit

LE RÊVE DE BINETTE : SPECTACLE DE LA SAINT-VALENTIN

Spectacle de marionnettes. Un rendez-vous pour la Saint-Valentin avec marionnettes, musique et chansons. Dans un meuble ancien, les jouets s'animent lorsque Albertine, la propriétaire, n'est pas là. Plusieurs petits personnages gravitent alors autour de Binette, une jolie poupée de porcelaine à la recherche du prince charmant. Mais le Grand Amour de Binette semble difficile à trouver...

Minimum requis : 25 participants.

ÂGE	JOUR	HEURE	LIEU	COÛT
3 à 8 ans	Dimanche 12 février	14 h à 14 h 45	Bibliothèque centrale	Gratuit

CLUB DU RAT BIBOCHE

Parrainé par le Regroupement des bibliothèques publiques de Laval, Laurentides, Lanaudière. Le Club du rat Biboche est un club de lecture pour les jeunes de 3 à 6 ans. Les membres du Club reçoivent une trousse de bienvenue, peuvent participer à des concours et assister aux animations en compagnie du sympathique rat Biboche. Au programme des animations : en février, « Rat-venturiers de tous les temps »; en mars, « Biboche en féerie »; et en avril, « Biboche en pyjama ».

Inscription au Club : du 1^{er} février au 30 avril.

ÂGE	JOUR	HEURE	LIEU	COÛT
3 à 6 ans	Dimanche 19 février	14 h	Bibliothèque centrale	Gratuit
3 à 6 ans	Dimanche 19 mars	14 h	Bibliothèque centrale	Gratuit
3 à 6 ans	Dimanche 30 avril	14 h	Bibliothèque centrale	Gratuit

MA POULE EN ART : CONTES DE PÂQUES

Spectacle. Madame Pénélope, avec ses œufs bizarres et sa poule bien spéciale, raconte des histoires de Pâques drôles et toutes sucrées. Viens la rencontrer, elle te montrera ses œufs et sa poule et te racontera de belles histoires.

Minimum requis : 25 participants.

ÂGE	JOUR	HEURE	LIEU	COÛT
4 à 7 ans	Dimanche 9 avril	13 h 30 à 14 h 20	Bibliothèque centrale	Gratuit
4 à 7 ans	Dimanche 9 avril	15 h à 15 h 50	Bibliothèque centrale	Gratuit



Inscription : toutes les activités jeunesse sont réservées aux abonnés de la Bibliothèque. L'inscription est obligatoire et se fait par téléphone au (450) 434-5370 ou en personne au comptoir de la Bibliothèque centrale. Les places étant limitées, il est préférable de s'inscrire rapidement. Les inscriptions débutent le 9 janvier 2006. Vous devez mentionner le numéro de carte d'abonné de l'enfant lors de l'inscription et il devra se présenter avec sa carte lors de l'animation.

SORTIES JEUNE PUBLIC

Sorties du temps des Fêtes en famille!



TEMPÊTE D'ANGE

Dimanche 11 décembre 2005, 11 h et 13 h
Prix régulier : 8 \$/Prix abonné : 6 \$

Centre communautaire de Blainville

Genre : Théâtre musical
Âge : 5 à 10 ans
Production : Masquerieverie
Durée : 50 min.

Palpitante, la vie d'un ange? Sortir une fois par année pour aller couronner la fête d'un sapin de Noël? Et dehors en plus de se geler les ailes? Non! Angela en a assez! Elle rêve des pays chauds. Une tempête de neige! Angela se retrouve sur les toits, nez à nez avec Monsieur le Comte de Noël. Et commence la mystérieuse histoire du labyrinthe de Noël... Un pingouin sympathique qui n'avance pas très vite. Une louve ensorcelée qu'il faudra bien apprivoiser. Et ce drôle de Bouffon-Sablrier qui n'arrête pas de poser des devinettes sur Noël... Un Noël drôlement amusant dont Angela et son public se souviendront longtemps!



LE NOËL DE MONSIEUR SCROOGE

Mardi 27 décembre 2005, 11 h et 15 h
Mercredi 28 décembre 2005, 11 h et 15 h
Prix régulier : 12 \$/Prix abonné : 10 \$

Remise de 2 \$ par billet le jour du spectacle avec don de denrées non périssables pour les familles défavorisées de la MRC.

Théâtre Lionel-Groulx

Genre : Théâtre
Âge : 5 à 10 ans
Production : Théâtre Populus Mordicus (www.pupulusmordicus.qc.ca)
Durée : 50 min.

Adaptation de *Un chant de Noël* de Dickens. Veille de Noël, 1851. Une dure journée se termine pour l'avare Scrooge. Il recompte son argent puis va se coucher. À minuit, un visiteur le réveille : son associé Marley, mort depuis sept ans... Marionnettes, fantômes et personnages masqués se côtoient dans cet univers burlesque et festif. Une histoire touchante qui perpétue l'esprit de partage du temps des Fêtes!

BILLETS EN VENTE DÈS MAINTENANT, AU (450) 434-4006.

D'AUTRES ACTIVITÉS SONT OFFERTES PAR NOS PARTENAIRES ET ASSOCIATIONS. VOUS TROUVEREZ TOUS LES DÉTAILS AUX PAGES 18 À 21.

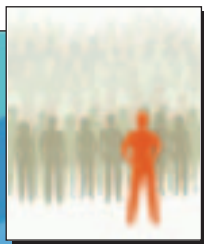

LA ZONE 12+

LES «ZACTIFS»

BALLON-PANIER

NOUVEAU

Ligue 3 contre 3 (mixte)

Avec vos amis, formez une équipe de 4 joueurs (incluant un remplaçant) et joignez-vous à cette ligue de 3 contre 3. Du ballon-panier rapide et amusant où l'implication de tous est nécessaire. Ah oui! Nous aurons besoin de votre nom d'équipe lors de la 1^{re} séance.

Date : débutant le 21 janvier (12 semaines).

Minimum requis : 12 participants, maximum 8 équipes.

Remarques : chaque participant doit s'inscrire individuellement. Vous jouerez plusieurs parties chaque samedi entre 9 h et 12 h. Les animateurs se réservent le droit de rééquilibrer les équipes.

ÂGE	JOUR	HEURE	LIEU	COÛT	CODE
12 à 16 ans	Samedi	9 h à 12 h	École de l'Envolée	35 \$	61LB3X3

HOCKEY COSOM

Nous formerons de nouvelles équipes chaque semaine et disputerons des parties dans un esprit récréatif.

Date : débutant le dimanche 15 janvier (12 semaines).

Minimum requis : 14 participants.

Remarques : seuls les bâtons munis d'une palette en plastique sont acceptés. Des bâtons sont disponibles sur place.

ÂGE	JOUR	HEURE	LIEU	COÛT	CODE
12 à 16 ans	Dimanche	10 h 30 à 12 h	École de la Renaissance	35 \$	61LH2

LES «ZARTISTES»

DANSE HIP HOP

Un cours qui s'adresse aux jeunes qui adorent le rythme et qui désirent apprendre à danser comme dans les vidéoclips!

Date : débutant le mardi 24 janvier (10 semaines).

Minimum requis : 10 participants.

ÂGE	JOUR	HEURE	LIEU	COÛT	CODE
13 à 16 ans	Mardi	19 h 35 à 20 h 35	Aréna - Salle culturelle	55 \$	16HH2

Pour les 12 ans, voir la section «Jeunes» à la page 8.

DESSIN - CARICATURES

Découvrir les secrets du dessin et la magie de la caricature. Créer l'illusion de la profondeur par la perspective. Dessiner des animaux fantastiques, des dragons et des dinosaures dans un monde imaginaire...

Date : débutant le mercredi 25 janvier (10 semaines).

Minimum requis : 12 participants.

ÂGE	JOUR	HEURE	LIEU	COÛT	CODE
12 à 16 ans	Mercredi	18 h 30 à 20 h 30	Centre communautaire	70 \$	16CAR1

DESSIN - PEINTURE NOUVEAU

Les participants exploreront la création d'œuvres traditionnelles, tant figuratives qu'abstraites, provenant de leur imagination.

Date : débutant le samedi 28 janvier (10 semaines).

Minimum requis : 10 participants.

ÂGE	JOUR	HEURE	LIEU	COÛT	CODE
12 à 16 ans	Samedi	13 h à 14 h 30	Chalet du parc Jacques-Viger	65 \$	16DPA1

TERRE CUITE

Dans un climat de détente favorisant la créativité, le jeune apprend à façonner l'argile. Cet apprentissage se fera selon des techniques bien précises.

Date : débutant le samedi 28 janvier (9 semaines).

Minimum requis : 12 participants.

ÂGE	JOUR	HEURE	LIEU	COÛT	CODE
12 à 16 ans	Samedi	12 h 30 à 14 h 30	Centre communautaire	72 \$	16TC3

THÉÂTRE

L'occasion rêvée de concevoir un projet de théâtre, de mettre en scène une pièce ou de jouer le rôle de tes rêves!

Date : débutant le samedi 28 janvier (9 semaines).

Relâche : le samedi 25 mars.

Minimum requis : 12 participants.

Remarques : le dernier cours sera double, soit de 10 h à 15 h. Les participants doivent apporter un lunch. Une courte représentation sera donnée à la fin du dernier cours.

ÂGE	JOUR	HEURE	LIEU	COÛT	CODE
12 à 16 ans	Samedi	12 h 30 à 15 h	École secondaire Lucille-Teasdale	52 \$	16TH1



À CONSERVER

DU 6 AU 10 MARS 2006

Relâche sans relâche

432 000 SECONDES DE PLAISIR!

Épuisé par la routine? Besoin d'énergie avant l'arrivée du printemps? Nous avons ce qu'il vous faut! Des activités et des ateliers faits sur mesure selon vos goûts et besoins!
Des journées thématiques complètes, des demi-journées, des ateliers et des activités libres, encadrés, familiaux, artistiques, sportifs... et surtout **DYNAMIQUES ET DIVERTISSANTES!**
Pour la tenue de ces activités, un nombre suffisant d'inscriptions est requis. Une décision à cet effet sera prise le 30 janvier et les inscrits aux activités annulées seront contactés les 1^{er} et 2 février.
Date limite d'inscription : **vendredi 27 janvier à 12 h.** Attention, les places sont limitées. **Une fois inscrit, aucun remboursement n'est possible.**

JOURNÉES THÉMATIQUES

Des journées animées où les participants seront fascinés par différents jeux et activités de toutes sortes (sportives, théâtrales, scientifiques, coopératives et défis thématiques). L'inscription à une journée (9 h à 16 h) inclut l'encadrement, l'animation par du personnel dynamique et tout le matériel nécessaire. Il est aussi possible de s'inscrire au service de garde (7 h à 9 h et 16 h à 18 h). Prenez note qu'après 18 h des frais de 10 \$ seront exigés pour chaque tranche de 15 minutes de retard.

ÂGE	JOUR	ACTIVITÉ	HEURE	LIEU	COÛT	CODE
5 à 12 ans	Lundi	Service de garde	7 h à 9 h; 16 h à 18 h	École Lucille-Teasdale	5 \$	61RLU1G
5 à 12 ans	Mardi	Service de garde	7 h à 9 h; 16 h à 18 h	École Lucille-Teasdale	5 \$	61RMA1G
5 à 12 ans	Mercredi	Service de garde	7 h à 9 h; 16 h à 18 h	École Lucille-Teasdale	5 \$	61RME1G
5 à 12 ans	Jeudi	Service de garde	7 h à 9 h; 16 h à 18 h	École Lucille-Teasdale	5 \$	61RJE1G
5 à 12 ans	Vendredi	Service de garde	7 h à 9 h; 16 h à 18 h	École Lucille-Teasdale	5 \$	61RVE1G
5 à 12 ans	Lundi à vendredi	Service de garde	7 h à 9 h; 16 h à 18 h	École Lucille-Teasdale	20 \$	61RSE1G
5-12 ans	Lundi	Pierrafeu	9 h à 16 h	École Lucille-Teasdale	22 \$	5-6 ans 61RLU56 7-8 ans 61RLU78 9 à 12 ans 61RLU912
5-12 ans	Mardi	Plein air	9 h à 16 h	École Lucille-Teasdale	22 \$	5-6 ans 61RMA56 7-8 ans 61RMA78 9 à 12 ans 61RMA912
5 à 12 ans	Mercredi	Galactica	9 h à 16 h	École Lucille-Teasdale	22 \$	5-6 ans 61RME56 7-8 ans 61RME78 9 à 12 ans 61RME912
5 à 12 ans	Jeudi	Multisports	9 h à 16 h	École Lucille-Teasdale	22 \$	5-6 ans 61RJE56 7-8 ans 61RJE78 9 à 12 ans 61RJE912
5 à 12 ans	Vendredi	Western	9 h à 16 h	École Lucille-Teasdale	22 \$	5-6 ans 61RVE56 7-8 ans 61RVE78 9 à 12 ans 61RVE912
5 à 12 ans	Lundi à vendredi	Semaine thématique	9 h à 16 h	École Lucille-Teasdale	95 \$	5-6 ans 61RSE56 7-8 ans 61RSE78 9 à 12 ans 61RSE912

Si vous désirez inclure le service de garde dans l'inscription, vous devez obligatoirement indiquer le ou les codes correspondants sur le formulaire d'inscription.

ATTENTION INSCRIPTION AUX 5 JOURNÉES POUR 95 \$!

Remarques : dans ton sac à dos, un repas froid, deux collations (pas de contenant de verre), tes espadrilles, une paire de bas et ton sourire. Il faut prévoir des vêtements confortables pour les jeux intérieurs et des vêtements chauds pour l'extérieur.



Le cœur bien au chaud!

LUNDI : PIERRAFEU

Retour à l'âge de pierre. Viens découvrir les tâches quotidiennes des femmes et des hommes de cette époque. À chacune des activités, tu pourras gagner des éléments nécessaires (eau, feu, nourriture...) à ta survie et ainsi contribuer à la création de ta tribu et de ton village.

Exemples de jeux : course de voitures propulsées avec les jambes, peinture rupestre (avec pieds et mains), recherche d'os de dinosaures dans des bacs de sable, visite d'une grotte gonflable, création d'une série d'images à replacer à la bonne époque...

MARDI : PLEIN AIR

Attache bien ta tuque et tes mitaines, on s'amuse à l'extérieur toute la journée. Tu vivras une journée remplie d'activités de toutes sortes.

Exemples de jeux : ski-chenille, parcours à obstacles, tunnel de balles, courses à dos de chevaux gonflables, courses de Crazy Carpet 4 par 4, courses bizarres...

En cas de température non clémente, des activités sont prévues à l'intérieur.

MERCREDI : GALACTICA

Suite à l'écrasement d'un vaisseau spatial, tu rencontreras d'étranges visiteurs venus d'un autre monde. Tu devras faire avancer la science et aider ces extraterrestres à reconstruire leur vaisseau pour nous quitter.

Exemples de jeux : dans la noirceur, replace les pièces du moteur avec une lampe de poche; maquillage aux traits des visiteurs; vêtu d'un ensemble VELCRO, tu devras sauter et te coller aux murs de la structure gonflable; bien assis dans un vaisseau et à l'aide d'une catapulte, vise juste sur des cibles; reconstitution d'une galaxie (casse-tête géant); sculpture de ballons...

JEUDI : MULTISPORTS

Couche-toi tôt mercredi soir, car tu auras besoin de toute ton énergie lors de cette journée où tes bottes devront être bien lacées! Des sports, des sports et encore des sports... tout ça au grand air, bien sûr!

Exemples de sports : hockey sur neige, soccer, ballon-volant avec ballon géant, minicrosse, ballon-balai...

En cas de température non clémente, des activités sont prévues à l'intérieur.

VENDREDI : WESTERN

Des épreuves et des défis à relever afin de se faire respecter dans ce milieu où les hors-la-loi tentent de tout diriger. Viens suivre les traces du shérif afin de faire régner la justice et la paix. Tu développeras les qualités pour revivre à fond cette époque sans pitié.

Exemples de jeux : recherche de pépites d'or, tir de fusil à sucres, bricolage d'accessoires, concours de châteaux de cartes géantes au saloon, parcours et courses de chariots, tir de lasso sur cactus...

RELÂCHE SCOLAIRE • ACTIVITÉS DIVERSES

Ces activités de durées différentes s'adressent à plusieurs clientèles et ne sont pas assorties d'un service de garde. Portez une attention particulière aux vêtements à porter. Apportez une collation.

INITIATION AU JUDO

Clinique d'initiation où les participants découvriront ce sport demandant habileté physique et discipline.

Minimum requis : 10 participants.

Remarques : le judogi est fourni. Pour l'activité parent-enfant, l'inscription d'un parent et d'un enfant est nécessaire.



ÂGE	JOUR	HEURE	LIEU	COÛT	CODE
5 ans et plus et parent	Jeudi 9 mars	10 h 30 à 12 h	École Plateau St-Louis	5 \$/pers.	61RJU2
8 à 15 ans	Jeudi 9 mars	9 h à 10 h 30	École Plateau St-Louis	5 \$	61RJU1

CHASSE AU TRÉSOR – BOUSSOLES !

Aventuriers, venez jouer dehors. Venez défier neige, énigmes et parcours obstrués... Trouverez-vous le trésor? Plus qu'une activité, un apprentissage! À l'aide de boussoles, trouvez les balises qui vous mèneront au trésor. Cette activité vous est offerte avec l'encadrement nécessaire ainsi que l'équipement spécialisé.

Minimum requis : 20 participants.

ÂGE	JOUR	HEURE	LIEU	COÛT	CODE
7 ans et plus	Mardi 7 mars	9 h 30 à 11 h 30	Parc Blainville	10 \$/pers.	61RCT

PATINOIRES EXTÉRIURES

Horaires spécial de la relâche scolaire, du 6 au 13 mars 2006, de 12 h 30 à 20 h 30.

PATIN LIBRE INTÉRIEUR SEMAINE DE RELÂCHE

Date : du 6 au 10 mars.

Remarque : aucun bâton n'est admis sur la glace.

ÂGE	JOUR	HEURE	LIEU	COÛT
Tous âges	Lundi au vendredi	15 h 10 à 16 h 50	Glacé # 1	Gratuit

INITIATION À LA MAGIE

NOUVEAU !

Pour épater parents et amis, les magiciens apprentis survoleront les techniques de base et feront l'acquisition d'objets qu'ils pourront utiliser à la maison. De plus, l'animateur exécutera des tours dont les secrets ne sont pas dévoilés.

Minimum requis : 25 participants.

ÂGE	JOUR	HEURE	LIEU	COÛT	CODE
8 à 12 ans	Lundi 6 mars	9 h à 12 h	Centre communautaire	15 \$	16RMA1

ART MANIA

NOUVEAU !

L'atelier offre aux jeunes la chance de laisser aller leur imagination et de créer des projets au succès assuré. Venez créer votre propre mosaïque...

Minimum requis : 25 participants.

ÂGE	JOUR	HEURE	LIEU	COÛT	CODE
8 à 12 ans	Mercredi 8 mars	9 h à 12 h	Centre communautaire	15 \$	16RAM1

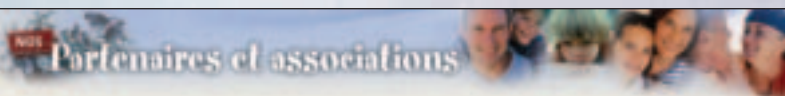

NATATION (BAIN LIBRE)

CENTRE AQUATIK

Baignade libre pour toute la famille au Centre Aquatik Blainville, 1020, rue de la Mairie, face à l'aréna.

Remarque : le port du bonnet de bain est obligatoire.

Horaire : du lundi 6 au jeudi 9 mars, de 12 h à 17 h, vendredi 10 mars, de 12 h à 17 h et de 20 h à 21 h 30, samedi 11 et dimanche 12 mars, de 16 h à 17 h 30.

Coût : adulte, 3 \$; enfant, 2 \$; 0-36 mois, gratuit.

Renseignements : (450) 433-6548

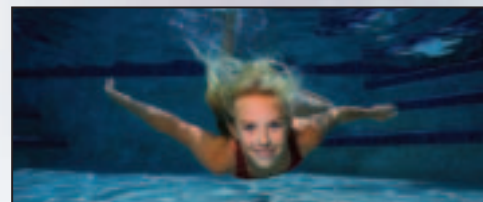
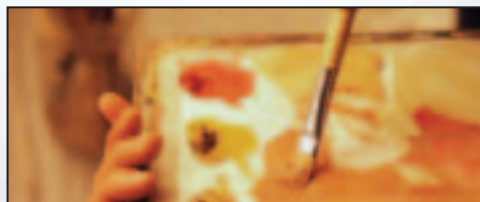

RELÂCHE SCOLAIRE • DU 6 AU 10 MARS 2006

LUNDI

Magie

8 à 12 ans
9 h à 12 h

Pierrafeu

5 à 12 ans
9 h à 16 h

Bibliothèque

10 h à 21 h

Bain libre

Centre Aquatik
12 h à 17 h

Patinoires extérieures

12 h 30 à 20 h 30

Patin libre à l'aréna

15 h 10 à 16 h 50

MARDI

Plein air

5 à 12 ans
9 h à 16 h

Chasse au trésor

7 ans et plus
9 h 30 à 11 h 30

Bibliothèque

10 h à 21 h

Bain libre

Centre Aquatik
12 h à 17 h

Patinoires extérieures

12 h 30 à 20 h 30

Patin libre à l'aréna

15 h 10 à 16 h 50

MERCREDI

Art Mania

8 à 12 ans
9 h à 12 h

Galactica

5 à 12 ans
9 h à 16 h

Bibliothèque

10 h à 21 h

Bain libre

Centre Aquatik
12 h à 17 h

Patinoires extérieures

12 h 30 à 20 h 30

Patin libre à l'aréna

15 h 10 à 16 h 50

JEUDI

Initiation au judo

8 à 15 ans
9 h à 10 h 30

5 ans et plus et parents

10 h 30 à 12 h

Multisports

5 à 12 ans
9 h à 16 h

Bibliothèque

10 h à 21 h

Bain libre

Centre Aquatik
12 h à 17 h

Patinoires extérieures

12 h 30 à 20 h 30

Patin libre à l'aréna

15 h 10 à 16 h 50

VENDREDI

Western

5 à 12 ans
9 h à 16 h

Bibliothèque

10 h à 21 h

Bain libre

Centre Aquatik
12 h à 17 h et
20 h à 21 h 30

Patinoires extérieures

12 h 30 à 20 h 30

Patin libre à l'aréna

15 h 10 à 16 h 50

GALERIE d'ART

Hiver et printemps 2006

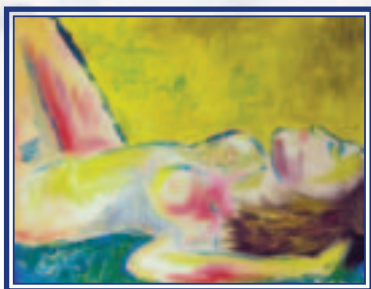

L'étincelle de l'inspiration



Vibration de couleurs



Ateliers de Blainville-Art



Vision nature



Dans la pitié des chairs

EXPOSITION DE LA COLLECTION PERMANENTE DE LA VILLE DE BLAINVILLE

Du 5 au 22 janvier 2006

Plus de 54 œuvres de différents médiums (huile, acrylique, aquarelle, dessin, murale en céramique, photographie et sculpture) se retrouvant normalement à l'intérieur d'édifices publics de la municipalité seront accessibles dans un seul lieu.

L'ÉTINCELLE DE L'INSPIRATION

Du 26 janvier au 12 février 2006

Artiste-peintre depuis 18 ans, Robert Zaccour vous présente ses œuvres récentes et celles de ses élèves.

FLORALE

Du 16 au 26 février 2006

Marielle Taillefer, artiste peintre autodidacte de style figuratif, présente une technique légèrement texturée et une finition d'influence impressionniste. Elle excelle dans l'art de représenter les fleurs et les paysages tout en jouant avec les formes rectangulaires et ovales.

DANS LA PITIÉ DES CHAIRS

Du 2 au 12 mars 2006

Quelques natures humaines, une exposition de Suzanne Lafrance.

VIBRATION DE COULEURS

Du 16 au 26 mars 2006

Laissez-vous transporter par les émotions qu'apportent les couleurs vibrantes. Venez découvrir avec Johanne Lebrun et ses élèves ce plaisir qu'ils ont à partager.

EN PARTANCE POUR LES ARTS

Du 30 mars au 9 avril 2006

Peinture, dessin et terre cuite seront à l'honneur pour la première sortie des élèves d'Éliane Matthey et de Francine Walker.

EXPOSITION DES ATELIERS DE BLAINVILLE-ART

Du 20 avril au 7 mai 2006

Plus de 15 artistes vous invitent au vernissage qui se tiendra le 28 avril 2006.

EXPOSITION MA PREMIÈRE GALERIE D'ART

Du 11 au 28 mai 2006

Collectif de plusieurs écoles primaires et secondaires du territoire de Blainville où plusieurs médiums et thèmes seront à découvrir en famille.

VISION NATURE

Du 1^{er} au 11 juin 2006

Georges Depairon vous invite à vous laisser fasciner par la nature au rythme des saisons et de la lumière. Un appel au rêve et à l'évasion. Faites ce voyage grâce à ses photographies et à l'acrylique.



Collection permanente de la Ville de Blainville



Florale



En partance pour les arts



Ma première galerie d'art



POUR LES

Adultes

AÉROBIE

Mise en forme au son de la musique en respectant les capacités de chacun, sous la conduite d'une spécialiste (steps, élastiques, danse, circuits).

Date : débutant le lundi 16 janvier (13 semaines).

Minimum requis : 14 participants.

ÂGE	JOUR	HEURE	LIEU	COÛT	CODE
16 ans et plus	Lundi	19 h à 20 h	École de la Seigneurie	46 \$	61DA1
16 ans et plus	Lundi	20 h 05 à 21 h 05	École de la Seigneurie	46 \$	61DA2
16 ans et plus	Mardi	19 h 35 à 20 h 35	École de la Seigneurie	46 \$	61DA3
16 ans et plus	Mardi	19 h à 20 h	École de Fontainebleau	46 \$	61DA4
16 ans et plus	Mercredi	19 h à 20 h	École de la Seigneurie	46 \$	61DA5
16 ans et plus	Mercredi	20 h 05 à 21 h 05	École de la Seigneurie	46 \$	61DA6
16 ans et plus	Jeudi	19 h à 20 h	École de Fontainebleau	46 \$	61DA7



BADMINTON LIBRE (3 FORMULES)

Afin d'inciter l'intégration de tous, la rotation des participants sur les terrains est obligatoire. Le jeu libre en double est priorisé.

Date : débutant le lundi 16 janvier (13 semaines, sauf vendredi 12 semaines).

Minimum requis : 10 participants (formules 1 et 2).

Remarques : si des inscrits sont absents, nous acceptons la participation occasionnelle. Inscription sur place. Résident, groupe de 1 h : 3 \$; 2 h : 4 \$; non-résident, coût fixe : 5 \$.

Formule 1 : 12 participants, 3 terrains pendant 55 minutes de jeu et peu d'attente.

ÂGE	JOUR	HEURE	LIEU	COÛT	CODE
16 ans et plus	Lundi	19 h à 19 h 55	École des Ramilles	24 \$	61B1LU1
16 ans et plus	Mercredi	20 h 35 à 21 h 30	École Chante-Bois	24 \$	61B1ME1
16 ans et plus	Mercredi	21 h 35 à 22 h 30	École Chante-Bois	24 \$	61B1ME2
16 ans et plus	Vendredi	18 h 30 à 19 h 25	École des Ramilles	22 \$	61B1VE1
16 ans et plus	Vendredi	19 h 30 à 20 h 25	École des Ramilles	22 \$	61B1VE2

Formule 2 : 18 participants, 3 terrains pendant 2 heures de jeu avec rotation des participants et temps d'attente entre les parties.

ÂGE	JOUR	HEURE	LIEU	COÛT	CODE
16 ans et plus	Lundi	18 h 30 à 20 h 30	École Chante-Bois	35 \$	61B2LU1
16 ans et plus	Lundi	20 h 30 à 22 h 30	École Chante-Bois	35 \$	61B2LU2
16 ans et plus	Lundi	18 h 30 à 20 h 30	École de la Renaissance	35 \$	61B2LU3
16 ans et plus	Lundi	20 h 30 à 22 h 30	École de la Renaissance	35 \$	61B2LU4
16 ans et plus	Mardi	18 h 30 à 20 h 30	École Chante-Bois	35 \$	61B2MA1
16 ans et plus	Mardi	20 h 30 à 22 h 30	École Chante-Bois	35 \$	61B2MA2
16 ans et plus	Mercredi	18 h 30 à 20 h 30	École Chante-Bois	35 \$	61B2ME1
16 ans et plus	Mercredi	18 h 30 à 20 h 30	École de la Renaissance	35 \$	61B2ME2
16 ans et plus	Mercredi	20 h 30 à 22 h 30	École de la Renaissance	35 \$	61B2ME3

Formule 3 : 36 participants pour 6 terrains, 2 heures de jeu avec rotation des participants et temps d'attente entre les parties.

Minimum requis : 24 participants.

ÂGE	JOUR	HEURE	LIEU	COÛT	CODE
16 ans et plus	Jeudi	20 h 35 à 22 h 35	École secondaire Lucille-Teasdale	35 \$	61B3JE1

BALLON-VOLANT RÉCRÉATIF

Pratique du ballon-volant de façon récréative et amicale. Les équipes sont formées à chaque séance en tenant compte du niveau de jeu de chacun.

Date : débutant le lundi 16 janvier (13 semaines).

Minimum requis : 14 participants.

Remarques : si des inscrits sont absents, nous acceptons la participation occasionnelle. Inscription sur place (5 \$/résident; 6 \$/non-résident).

ÂGE	JOUR	HEURE	LIEU	COÛT	CODE
16 ans et plus	Lundi	20 h 35 à 22 h 35	École secondaire Lucille-Teasdale	45 \$	61BV1
16 ans et plus	Mardi	20 h 30 à 22 h 30	École de Fontainebleau	45 \$	61BV2
16 ans et plus	Mercredi	20 h 35 à 22 h 35	École secondaire Lucille-Teasdale	45 \$	61BV3
16 ans et plus	Jeudi	20 h 30 à 22 h 30	École de Fontainebleau	45 \$	61BV4

DANSE BALADI (DÉBUTANT)

Dans une atmosphère de plaisir et de détente, laissez-vous envahir par les plus belles musiques arabes. Une expérience unique!

Date : débutant le jeudi 19 janvier (10 semaines).

Minimum requis : 8 participants.

Remarque : prévoir une tenue vestimentaire confortable.

ÂGE	JOUR	HEURE	LIEU	COÛT	CODE
16 ans et plus	Lundi	20 h à 21 h	Aréna – Salle culturelle	63 \$	16BAL1
16 ans et plus	Jeudi	19 h à 20 h	Aréna – Salle culturelle	63 \$	16BAL2



DANSE BALADI (INTERMÉDIAIRE)

Une occasion d'explorer cette danse orientale un peu plus en profondeur. Un excellent moyen d'appropriation d'une autre culture.

Date : débutant le lundi 23 janvier (10 semaines).

Minimum requis : 8 participants.

Remarque : prévoir une tenue vestimentaire confortable.

Préalable : avoir suivi le cours de baladi débutant pendant deux sessions ou plus.

ÂGE	JOUR	HEURE	LIEU	COÛT	CODE
16 ans et plus	Lundi	21 h à 22 h	Aréna – Salle culturelle	63 \$	16BAL3

DANSE BALADI CARDIO

Basé sur des rythmes orientaux très entraînants, le baladi cardio est une forme d'expression qui donne le goût de bien s'alimenter, d'être bien dans sa peau, féminine et belle.

Date : débutant le jeudi 19 janvier (10 semaines).

Minimum requis : 10 participants.

Remarques : prévoir une tenue vestimentaire confortable. Avoir fait deux sessions de baladi ou plus.

ÂGE	JOUR	HEURE	LIEU	COÛT	CODE
16 ans et plus	Jeudi	21 h à 22 h	Aréna – Salle culturelle	63 \$	16BAC1



DANSE POLYNÉSIEENNE

Au loin, le rythme passionné des tambours nous parle. Partez vers ce pays de rêve et de fantaisie. La Polynésie s'offre à vous.

Date : débutant le jeudi 19 janvier (10 semaines).

Minimum requis : 10 participants.

Remarque : prévoir une tenue vestimentaire confortable.

ÂGE	JOUR	HEURE	LIEU	COÛT	CODE
16 ans et plus	Jeudi	20 h à 21 h	Aréna – Salle culturelle	63 \$	16POL1

DESSIN ET PEINTURE (HUILE)

Une initiation à l'art de dessiner et de peindre : connaissances de base et exploration des possibilités qu'offre la peinture à l'huile.

Date : débutant le lundi 23 janvier (10 semaines).

Minimum requis : 10 participants.

Remarques : prévoir environ 80 \$ pour l'achat de votre matériel de base. Niveaux débutant et intermédiaire simultanément.

ÂGE	JOUR	HEURE	LIEU	COÛT	CODE
16 ans et plus	Lundi	19 h à 21 h 30	Chalet du parc Jacques-Viger	88 \$	16DP1
16 ans et plus	Mercredi	13 h à 15 h 30	Chalet du parc Jacques-Viger	88 \$	16DP2
16 ans et plus	Mercredi	19 h à 21 h 30	Chalet du parc Jacques-Viger	88 \$	16DP3

Prolongation : pour ceux inscrits au cours de dessin et de peinture à la session d'hiver 2006, possibilité de poursuivre pendant six semaines additionnelles.

Date : débutant le 12 avril.

ÂGE	JOUR	HEURE	LIEU	COÛT	CODE
16 ans et plus	Mercredi	19 h à 21 h 30	Chalet du parc Jacques-Viger	53 \$	16DP4





DESSIN ET PEINTURE – ATELIER LIBRE AVEC SUPERVISION

Une occasion de peindre en toute liberté sous la supervision d'une professionnelle. Venez échanger sur votre passion!

Date : débutant le lundi 16 janvier (10 semaines).

Minimum requis : 12 participants.

ÂGE	JOUR	HEURE	LIEU	COÛT	CODE
16 ans et plus	Lundi	13 h à 15 h	Chalet du parc Jacques-Viger	60 \$	16ATL1



EN FORME PAR LE PLAISIR POUR LES 50 ANS ET PLUS

À l'aide d'activités diverses telles que jeux de groupes, steps, danse et marche rapide, améliorez votre condition physique à votre rythme. Du plaisir assuré! Attention, ce cours ne s'adresse pas à madame ou monsieur l'athlète...

Date : débutant le mardi 17 janvier (13 semaines).

Minimum requis : 10 participants.

ÂGE	JOUR	HEURE	LIEU	COÛT	CODE
50 ans et plus	Mardi	18 h 30 à 19 h 30	École de la Seigneurie	46 \$	61CP51

GOLF

Initiation et perfectionnement aux techniques du golf.

Niveau 1 : initiation aux techniques de base.

Niveau 2 : perfectionnement des techniques de base.

Date : débutant le lundi 27 mars (6 semaines).

Relâche : samedi 15, lundi 17 avril et le samedi 6 mai.

Minimum requis : 6 participants.

Remarques : balles en plastique fournies, bâtons sur place. Les espadrilles sont obligatoires. Le dernier cours aura lieu sur un champ de pratique avec trappes de sable et verts, à Sainte-Dorothée, Laval.



ÂGE	JOUR	HEURE	LIEU	COÛT	CODE
16 ans et plus	Lundi	20 h 30 à 22 h	École N.-D.-A.	95 \$	61CG1
16 ans et plus	Mercredi	19 h à 20 h 30	École N.-D.-A.	95 \$	61CG2
16 ans et plus	Samedi	10 h à 11 h 30	École N.-D.-A.	95 \$	61CG3

Niveau 1

16 ans et plus	Lundi	20 h 30 à 22 h	École N.-D.-A.	95 \$	61CG1
16 ans et plus	Mercredi	19 h à 20 h 30	École N.-D.-A.	95 \$	61CG2
16 ans et plus	Samedi	10 h à 11 h 30	École N.-D.-A.	95 \$	61CG3

Niveau 2

16 ans et plus	Lundi	19 h à 20 h 30	École N.-D.-A.	95 \$	61CG4
16 ans et plus	Mercredi	20 h 30 à 22 h	École N.-D.-A.	95 \$	61CG5
16 ans et plus	Samedi	11 h 30 à 13 h	École N.-D.-A.	95 \$	61CG6

* La date et l'heure de la dernière période à l'extérieur seront déterminées avec l'instructeur.

HOCKEY COSOM

Rencontres amicales de hockey cosom. Les équipes sont formées lors de chaque séance.

Date : débutant le jeudi 19 janvier (13 semaines).

Minimum requis : 15 participants.

Remarque : les joueurs doivent posséder leur équipement personnel (bâton avec palette en plastique et équipement de protection).

ÂGE	JOUR	HEURE	LIEU	COÛT	CODE
16 ans et plus	Jeudi	20 h 15 à 22 h 15	École de l'Envolée	65 \$	61HCA1



HOCKEY SUR GLACE

Pratique du hockey sur glace de façon récréative et amicale. Les participants doivent fournir et revêtir l'équipement complet de protection, tel que prescrit par la Fédération de hockey sur glace et la Régie de la sécurité dans les sports.

Date : débutant le lundi 9 janvier au jeudi 13 avril (14 semaines).

Relâche : le lundi 6 et le jeudi 9 mars (relâche scolaire).

Inscription : sur place chaque semaine, à compter de 13 h 45. La priorité est accordée aux résidents de Blainville et une preuve de résidence peut être exigée.

ÂGE	JOUR	HEURE	LIEU	COÛT
16 ans et plus	Lundi et jeudi	14 h 30 à 16 h	Glace # 1	5 \$ par visite

INITIATION À L'ORIENTATION

Trois différents cours vous sont offerts avec Sylvain St-Louis, chroniqueur à RDS et dans plusieurs magazines de plein air.

Cartes et boussoles : les cartes topographiques et les boussoles n'auront plus de secrets pour vous. Les distances, reliefs, obstacles, signes, équidistances, azimut, contre-azimut, coordonnées à quatre, six et huit chiffres, le nord, la déclinaison magnétique, l'azimut de secours, la triangulation, tout pour acquérir une solide base en orientation. Cette formation s'étend sur trois périodes théoriques.

Date : les mardis 14, 21 et 28 mars

Minimum requis : 10 participants.

Remarque : les cartes et boussoles sont fournies.

ÂGE	JOUR	HEURE	LIEU	COÛT	CODE
16 ans et plus	Mardi	19 h à 21 h 30	Hôtel de ville	47 \$	61OCB

Avec G.P.S. : venez apprendre à manipuler et à comprendre les Systèmes de Positionnement par le Globe et les satellites. Vous saurez créer des repères, conceptualiser une méthodologie efficace de parcours, être habile avec un tableau de navigation et calculer les marges d'erreurs. Cette formation de trois heures vous rendra très autonome pour vous orienter en tout lieu.

Date : les mardis 4 et 11 avril.

Remarque : vous devez posséder votre appareil G.P.S. Vous devez avoir une base de l'orientation par carte et boussole. Le nombre de participants variera selon les différents modèles de G.P.S.



ÂGE	JOUR	HEURE	LIEU	COÛT	CODE
16 ans et plus	Mardi	19 h à 21 h 30	Hôtel de ville	58 \$	61OGPS

Cartes, boussoles et G.P.S. : formation complète en orientation, ce forfait comprend le contenu des deux cours d'orientation ci-dessus présentés. L'orientation n'aura plus de secrets pour vous!

Date : les mardis 14, 21 et 28 mars, 4 et 11 avril.

Remarque : les cartes et boussoles sont fournies. Vous devez posséder votre appareil G.P.S.

ÂGE	JOUR	HEURE	LIEU	COÛT	CODE
16 ans et plus	Mardi	19 h à 21 h 30	Hôtel de ville	81 \$	61OCGP

TERRE CUITE

Apprentissage des techniques de façonnage de l'argile.

Date : débutant le lundi 23 janvier (9 semaines).

Minimum requis : 11 participants.

ÂGE	JOUR	HEURE	LIEU	COÛT	CODE
16 ans et plus	Lundi	19 h 30 à 22 h	Centre communautaire	110 \$	16TCA1

THÉÂTRE

Pas besoin d'être une vedette pour jouer au théâtre. Vous avez envie de jouer dans une comédie, de décrocher de la routine et peut-être de jouer le rôle de votre vie...

Date : débutant le lundi 23 janvier (12 semaines).

Minimum requis : 11 participants.

Remarque : représentation devant public le samedi 8 avril.

ÂGE	JOUR	HEURE	LIEU	COÛT	CODE
16 ans et plus	Lundi	19 h à 22 h	École secondaire Lucille-Teasdale	96 \$	16THEA



Activités à la Bibliothèque

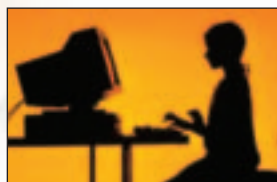

QUE FONT VOS ENFANTS SUR INTERNET ?

Comment savoir ce que font les jeunes quand ils naviguent sur Internet? Quels sont les dangers et comment peut-on limiter les risques? Notre conférencier Serge Veilleux est membre de l'Ordre professionnel des travailleurs sociaux du Québec. Il vous expliquera comment doser confiance et contrôle, la pertinence des contrats d'utilisation familiale et comment aborder la question de façon constructive.

Minimum requis : 25 participants.

ÂGE	JOUR	HEURE	LIEU	COÛT
16 ans et plus	Lundi 23 janvier	19 h à 20 h 30	Bibliothèque centrale	Gratuit

PARAGUAY : PAYS INCONNU DE L'AMÉRIQUE DU SUD

Venez découvrir le Paraguay à travers le regard et l'expérience de Maude Fautoux, ancienne stagiaire du programme Québec sans frontières, un programme d'initiation à la coopération internationale. Son récit de voyage sera agrémenté de photos, d'un court film et d'information socio-géopolitique.

Minimum requis : 25 participants.

ÂGE	JOUR	HEURE	LIEU	COÛT
16 ans et plus	Lundi 20 février	19 h à 20 h 30	Bibliothèque centrale	Gratuit

À L'ÈRE DU TRANSGÉNIQUE, DEVRIONS-NOUS MANGER BIOLOGIQUE ?

Face aux phénomènes des produits génétiquement modifiés, plusieurs personnes se tournent maintenant vers l'alimentation « bio ». Est-ce une bonne alternative? Peut-on se fier aux étiquettes? Pour en connaître davantage sur le sujet, venez rencontrer une nutritionniste, Mme Chantale Archambault, qui saura vous éclairer et répondre à vos questions.

Minimum requis : 25 participants.

ÂGE	JOUR	HEURE	LIEU	COÛT
16 ans et plus	Lundi 27 mars	19 h à 20 h 30	Bibliothèque centrale	Gratuit

RENCONTRES LITTÉRAIRES ADULTES – ENTENTE INTERMUNICIPALE

Club littéraire et rencontres d'auteurs

L'entente intermunicipale pour les activités littéraires est reconduite en 2006. Trois rencontres du club littéraire seront offertes aux mois de mars, avril et mai. De plus, il y aura trois rencontres avec différents auteurs qui seront offertes à tous les abonnés des quatre municipalités (Blainville, Mirabel, Sainte-Thérèse et Rosemère).

Pour s'inscrire au club littéraire ou aux rencontres d'auteurs, les abonnés de chaque municipalité doivent contacter leur bibliothèque respective.

Surveillez les détails dans le Flash du mois de février 2006.

Inscription : les conférences sont offertes prioritairement aux abonnés de la Bibliothèque. Vous devez vous inscrire en téléphonant au (450) 434-5370 ou en personne au comptoir de la Bibliothèque centrale. **Les inscriptions débutent le 9 janvier 2006.**

Vous devez mentionner votre numéro de carte d'abonné lors de l'inscription et vous présenter avec votre carte d'abonné lors de l'animation.

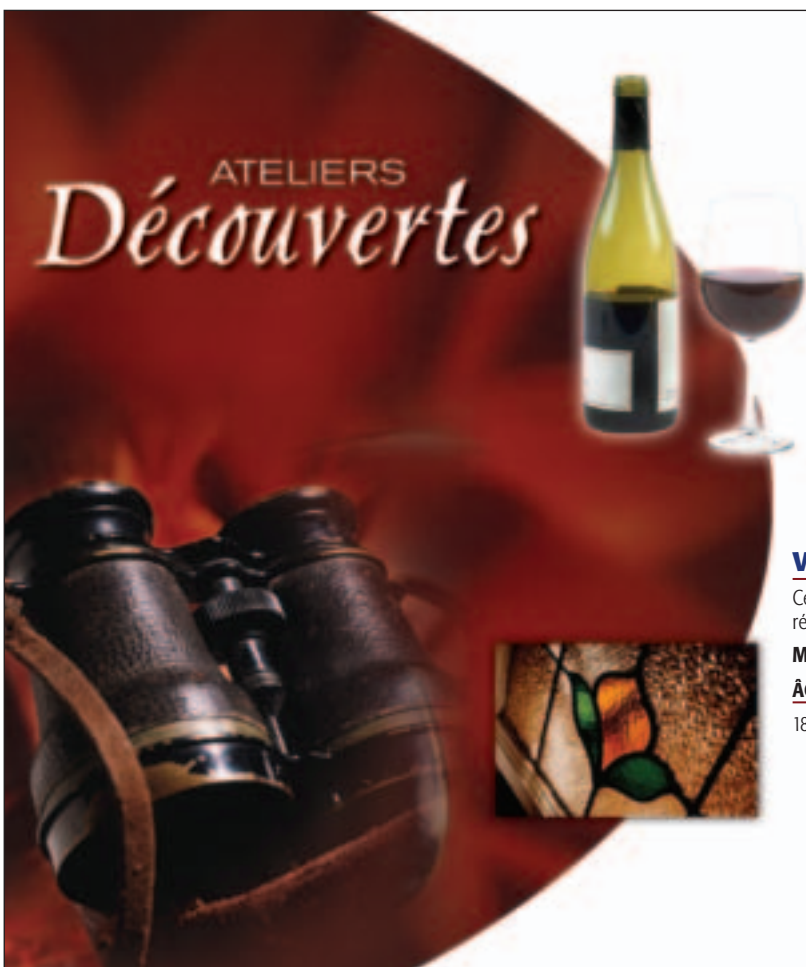

CONNAISSANCE DES VINS

À LA DEMANDE GÉNÉRALE

Trois ateliers d'initiation à la dégustation des vins fins. M. Raymond Chalfoux, diplômé de l'Université du vin de Suze-la-Rousse en France, partage ses connaissances. Dégustation sur place. Ce cours s'adresse à toute personne qui désire s'initier au merveilleux monde du vin.

Minimum requis : 10 participants.

ÂGE	JOUR	HEURE	LIEU	COÛT	CODE
18 ans et plus	Mardi 14, 21 et 28 février	19 h à 22 h	Galerie d'art	90 \$	16VIN1

L'OR DU NOUVEAU-MONDE

NOUVEAU

Les derniers rapports financiers de ces deux géants canadiens que sont la SAQ et la LCBO le confirment : les vins du Nouveau-Monde ont la cote comme jamais! Et le mouvement s'amplifie! Venez donc tout apprendre sur cet eldorado que sont la Californie, l'Australie, le Chili et l'Argentine. Dégustations incluses!

Minimum requis : 10 participants.

ÂGE	JOUR	HEURE	LIEU	COÛT	CODE
18 ans et plus	Mardi 7, 14, 21 et 28 mars	19 h à 22 h	Galerie d'art	175 \$	16VIN2

VIN D'ESPAGNE : LA RIOJA

NOUVEAU

Ces vins étaient bons, ils sont les meilleurs, ils seront extraordinaires. Venez goûter et tout apprendre sur cette région d'Espagne au passé si riche, au présent si délicieux et à l'avenir si prometteur.

Minimum requis : 10 participants.

ÂGE	JOUR	HEURE	LIEU	COÛT	CODE
18 ans et plus	Mardi 4 avril	19 h à 22 h	Galerie d'art	30 \$	16VIN3

FAUX VITRAIL

NOUVEAU

Mettre la lumière en couleur, diviser l'espace en quelques surfaces colorées et une fenêtre deviendra vitrail... Venez découvrir du même coup la beauté des vitraux à travers les temps.

Minimum requis : 12 participants.

ÂGE	JOUR	HEURE	LIEU	COÛT	CODE
16 ans et plus	Jeudi 2, 9 et 16 mars	19 h à 21 h 30	École secondaire Lucille-Teasdale	60 \$	16FV11

D'AUTRES ACTIVITÉS SONT OFFERTES PAR NOS PARTENAIRES ET ASSOCIATIONS. VOUS TROUVEREZ TOUS LES DÉTAILS AUX PAGES 18 À 21.

**ATTENTION**

Les dates d'inscription et les modalités peuvent varier d'un organisme à l'autre.

ACTIVITÉS POUR ÂNÉS**CENTRE 50 + BLAINVILLE**

Carrefour de services et d'activités dédié aux personnes de 50 ans et plus résidant dans les Basses-Laurentides. Nous proposons des cours et activités : mise en forme, marche, ski de fond et alpin, tai-chi chuan, billard, tennis de table, fléchettes, pétanque et shuffleboard sur tapis, bridge, cartes, échecs, jeux variés, Scrabble Duplicate, chant en chorale, dessin, peinture, aquarelle, danse en ligne, ateliers de lecture et conférences.



Journée « portes ouvertes » le mercredi 7 décembre de 10 h à 21 h.

Remarques : carte de membre annuelle suggérée mais non obligatoire pour s'inscrire à la majorité des cours/activités au coût de 50 \$. Locaux situés au 1015 A, boulevard du Curé-Labelle (sous-sol de l'église N.-D.-A.).

Inscription : contactez-nous pour recevoir notre programmation détaillée.

Renseignements : secrétariat, au (450) 435-1708.

CLUB DE L'ÂGE D'OR LE BLAINVILLOIS

Des activités hebdomadaires au Centre communautaire pour les personnes du 3^e âge afin de les divertir et de les sortir de leur isolement.

Date : débutant le lundi 16 janvier jusqu'au 15 mai, de 9 h à 11 h 30 (danse) et de 13 h à 16 h (activités régulières : sacs de sable, jeux de cartes, bingo et autres, avec petit goûter en après-midi).

Soirées de danse : 11 février : Saint-Valentin ; 8 avril et 15 mai : souper de fêtes des Mères et des Pères.

Coût : 10 \$ pour la carte de membre qui donne droit à des rabais de 10 à 15 %.

Renseignements : Mme Jeanne-D'Arc Gauthier, au (450) 435-3805 ou Mme Paré, au (450) 435-3749.

LA POPOTE À ROLAND

Organisme communautaire qui reçoit 35 personnes âgées et membres pour des journées d'activités adaptées au 3^e âge. Repas chaud inclus.

Date : débutant le mercredi 11 janvier jusqu'au mercredi 10 mai.

Renseignements : Mme Josée Beauregard, au (450) 435-9707.

LES DÎNERS DE L'AMITIÉ BLAINVILLE

Les Dîners de l'amitié Blainville permettent aux personnes seules et/ou handicapées de 65 ans et plus d'avoir un bon repas chaud tous les deux jeudis de chaque mois.

Date : 16 décembre, 19 janvier, 9 et 23 février, 9 et 23 mars, 6 et 20 avril et 11 mai.

Coût : 6 \$/dîner.

Renseignements : Mme Suzanne Brisebois, au (450) 430-1219.

LES SENIORS DE BLAINVILLE (FADOQ)

Rencontres hebdomadaires au Centre communautaire, tous les mardis à partir du 17 janvier pour les aînés qui désirent socialiser, bouger, se prendre en main et contrer l'isolement. Activités : danse, Scrabble, vie active, échecs, bridge, tai-chi, cartes, bingo, baseball poche, aquaforme, patin, quilles, repas et sorties diverses.



Relâche : du 20 décembre au 10 janvier.

Remarque : carte de membre 22 \$/année.

Renseignements : M. Jacques Bélanger, au (450) 419-7482.

ARTISANAT**LES ART-TISANES DE BLAINVILLE**

Regroupement de dames entre 7 et 97 ans pour socialiser tout en faisant des travaux manuels tels que tricot, tissage, crochet, etc. Les ateliers débiteront le 4 janvier, de 13 h à 17 h et auront lieu tous les mercredis à la Maison des associations, au 1001, chemin du Plan-Bouchard.

Coût : 20 \$/année.

Inscription : en tout temps.

Renseignements : Mme Estelle Lamoureux, au (450) 435-1040 ou Madeleine Montminy, au (450) 430-0931.

**Cercle de Fermières de Blainville**

Le Cercle de Fermières de Blainville vous propose des ateliers afin d'apprendre, de développer et de partager des techniques de tricot, de crochet, de broderie, de couture, de tissage, de bricolage, etc. Il y aura cinq projets par catégorie pour satisfaire tous les goûts.

Lieu : 1001, chemin du Plan-Bouchard.

Renseignements : Mme Noëlla Dion Desjardins, au (450) 419-4714 ou Mme Laura Moreau, au (450) 433-2670.

ARTS VISUELS**BLAINVILLE-ART**

Les ateliers d'expression libre de Blainville-Art, pour les 16 ans et plus, réunissent plus de 50 membres. Le dessin, la peinture, l'aquarelle et le fusain sont à l'honneur et ces ateliers vous donnent l'occasion de rencontrer d'autres artistes de niveaux débutant, intermédiaire et avancé et d'échanger avec eux. Les ateliers sont de nature conviviale et économique et les activités spéciales ne sont pas obligatoires (conférences, cours ou démonstrations d'artistes). L'exposition de fin de session clôturera la saison.

Date : débutant le 18 janvier jusqu'au 19 avril (13 semaines).

Relâche : 25 janvier.

Où et quand : Galerie d'art, tous les mercredis de 19 h à 22 h.

Coût : 25 \$/résident de la M.R.C. Thérèse-De Blainville, 30 \$/non-résident. Soirée seulement : 5\$/membre, 10 \$/non-membre.

Inscription : 18 janvier, de 19 h à 22 h.

Renseignements : Mme Katharina Schopohl, au (450) 433-8568.

**CADETS DE L'AIR****ESCADRON 806 OPTIMISTE SAINTE-THÉRÈSE**

Le programme des cadets de l'air offre aux adolescents, filles et garçons de 12 à 18 ans, une multitude d'activités intéressantes : le sport, la marche militaire, la survie en forêt, le tir, la musique, l'art oratoire, le vol en planeur et plus encore. Toutes les activités sont gratuites.

Date : de janvier à mai.

Inscription : les jeudis soir du mois de janvier, de 19 h à 21 h, au 71, rue Dubois, à Sainte-Thérèse.

Renseignements : M. Mario Côté, officier d'administration, au (450) 433-7874.

DARDS**COURS DE DARDS**

Le Développement des Dards du Québec est fier de vous inviter aux premiers cours de dards offerts au Québec. Ce cours d'initiation vous permettra de vous familiariser avec ce sport d'adresse qui peut être facilement pratiqué en famille ou entre amis. L'enseignement sera dispensé par un professeur certifié par le DDQ.

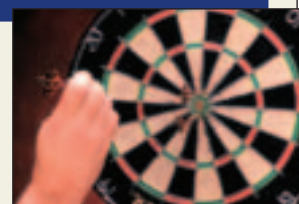

Date : du 16 janvier au 8 avril (12 semaines).

Minimum requis : 16 participants.

Inscription : samedi 7 janvier, de 9 h à 12 h au local du Développement des Dards du Québec. Il sera permis de faire des essais. Paiement en argent comptant ou par chèque.

ÂGE	JOUR	HEURE	LIEU	COÛT
10 ans et plus	Lundi	19 h	Développement Dards Québec	30 \$/pers.*
10 ans et plus	Mercredi	19 h	Développement Dards Québec	30 \$/pers.*
10 ans et plus	Samedi	10 h	Développement Dards Québec	30 \$/pers.*
10 ans et plus	Samedi	13 h	Développement Dards Québec	30 \$/pers.*

* 15 \$ additionnels pour l'inscription d'une autre personne résidant à la même adresse.

Renseignements : (450) 430-0212 ou le ddq@yahoo.ca

ESCRIME**CLUB D'ESCRIME LES SEIGNEURS DE LA RIVE-NORD**

Cours d'initiation à l'escrime au Club d'escrime Les Seigneurs de la Rive-Nord. Venez apprendre les rudiments de ce sport noble. Alors D'Artagnan en herbe, aux armes!

Date : débutant le lundi 23 janvier.

Relâche : du 4 au 10 mars.

Lieu : Club d'escrime les Seigneurs de la Rive-Nord.

Coût : 85 \$.

Inscription : au Club d'escrime les Seigneurs de la Rive-Nord, les jeudis et vendredis 12, 13, 19 et 20 janvier, de 18 h 30 à 21 h et les samedis 14 et 21 janvier, de 10 h à 15 h.

Remarques : le coût comprend un masque, une veste, une arme et un gant. Le port d'une casquette est fortement recommandé.

ÂGE	JOUR	HEURE	CODE
Initiation au sabre (12 semaines)			
9 à 12 ans	Lundi	18 h 30 à 19 h 30	L-SE01
9 à 12 ans	Jeudi	19 h 30 à 20 h 30	J-SE02
9 à 12 ans	Samedi	9 h à 10 h	S-SE03
13 à 16 ans	Lundi	19 h 30 à 20 h 30	L-ST01
13 à 16 ans + adulte	Jeudi	20 h 30 à 21 h 30	J-ST02
13 à 16 ans	Samedi	13 h à 14 h	S-ST03
17 ans et plus	Lundi	20 h 30 à 21 h 30	L-SA01

Initiation au fleuret (12 semaines)

9 à 12 ans	Mercredi	18 h 30 à 19 h 30	M-FE01
9 à 12 ans	Samedi	10 h à 11 h	S-FE02
13 à 16 ans	Mercredi	19 h 30 à 20 h 30	M-FT01

Initiation à l'épée (12 semaines)

9 à 12 ans	Vendredi	18 h 30 à 19 h 30	V-EE01
13 à 16 ans	Vendredi	19 h 30 à 20 h 30	V-ET01

AGE	JOUR	HEURE	COÛT	DEBUT
Escrime (6 semaines)				
4 à 6 ans	Samedi	8 h à 8 h 30	40 \$	4 février
Initiescrime (6 semaines)				
7 à 9 ans	Samedi	8 h 30 à 9 h	40 \$	4 février

Renseignements : M. Gilbert Gélinas, au (450) 437-0515.

FOLKLORE

L'Ensemble folklorique de Blainville vous invite à participer aux pratiques de folklore québécois pour musiciens et danseurs, de débutant à avancé.

ÂGE	JOUR	HEURE	LIEU	COÛT
Tous	Mardi	19 h 30 à 22 h	Centre communautaire	1 \$

Renseignements : M. Jean-Paul Faustin, au (450) 434-6849.

GARDIENNAGE**GARDIENS AVERTIS**

Ce cours est offert aux adolescentes et adolescents qui désirent apprendre les rudiments du gardiennage. Le programme touchera entre autres aux responsabilités de la gardienne ou du gardien, aux soins prodigués à l'enfant, à la sécurité, à l'alimentation et aux premiers soins.

Date : du 23 janvier au 20 février, du 13 mars au 10 avril.

Inscription : hôtel de ville de Sainte-Thérèse, 6, rue de l'Église, le 7 décembre, de 17 h 30 à 20 h et les 8 et 9 décembre, de 9 h à 12 h et de 13 h 30 à 16 h. Les modalités de remboursement sont celles en vigueur à la Ville de Sainte-Thérèse.

ÂGE	JOUR	HEURE	LIEU	COÛT
11 ans et plus	Lundi	18 h 30 à 20 h 30	À confirmer	30 \$

Renseignements : (450) 434-1440 (demandez le service des Loisirs).

GYMNASTIQUE**ASSOCIATION DE GYMNASTIQUE MÉGA-GYM DE BLAINVILLE**

Inscription : les inscriptions auront lieu à la nouvelle école secondaire de Blainville, 200, rue Marie-Chapleau, le mardi 13 décembre, de 18 h 30 à 21 h (réservé aux résidents de Blainville) et le mercredi 14 décembre, de 18 h 30 à 21 h. Vous devez obligatoirement fournir une preuve de résidence et une preuve d'âge pour chaque inscription. Paiement en argent comptant (montant exact) ou par chèque (fait au nom de l'A.G.M.G.B). Veuillez noter que nous n'acceptons ni carte de crédit, ni paiement direct, ni chèque postdaté.

Important : les non-résidents devront assumer des frais additionnels de 25 % sur le coût des cours.

Les frais d'affiliation ne sont payables qu'une fois durant l'année gymnique de l'Association, soit de septembre 2005 à août 2006. Ils représentent une assurance pour la pratique de la gymnastique en gymnase et affilient le participant à la Fédération de gymnastique du Québec.

Tous les cours auront lieu à la nouvelle école secondaire de Blainville, 200, rue Marie-Chapleau (transversale au boulevard Michèle-Bohec).

Pour tous les cours, le participant doit avoir l'âge exact au plus tard le 15 septembre 2005.

Pour les enfants d'âge préscolaire, le programme de gymnastique développe la motricité globale et fine du participant tout en lui permettant de socialiser avec d'autres enfants. Par le biais de jeux et d'ateliers, celui-ci pourra apprendre les bases de la gymnastique sur les six appareils, soit les barres asymétriques, le sol, les poutres, le saut, le trampoliner et le mini-trampoline. De plus, un parcours gymnique rempli de défis et d'amusement les attend lors de chaque cours. Un carnet d'habiletés est remis à chaque enfant lors du dernier cours. Les cours sont mixtes.

Groupe des 3 ans (durée : 50 minutes)

Coût : 71 \$ + 20 \$ d'affiliation. Lundi, mardi, mercredi et jeudi : 18 h 20; samedi : 8 h 30, 9 h 20, 10 h 20 et 11 h 10; dimanche : 9 h et 10 h.

Groupe des 4 ans (durée : 60 minutes)

Coût : 77 \$ + 20 \$ d'affiliation. Lundi, mardi, mercredi et jeudi : 18 h 20; samedi : 8 h 30, 9 h 30, 10 h 40 et 11 h 40; dimanche : 9 h 10, 9 h 30, 10 h 10 et 10 h 50.

Groupe des 5 ans (durée : 60 minutes) Pré-CanGym

Coût : 77 \$ + 20 \$ d'affiliation. Lundi, mardi, mercredi et jeudi : 18 h 30; samedi : 8 h 40, 9 h 40, 10 h 50 et 11 h 50; dimanche : 9 h 50, 12 h 10 et 12 h 50.

Groupe des 6-7 ans, programme CanGym (durée : 90 minutes)

Coût : 95 \$ + 20 \$ d'affiliation. Lundi, mardi, mercredi et jeudi : 18 h 30; samedi : 8 h 50, 10 h 30 et 11 h 10; dimanche : 9 h 10, 11 h et 12 h 30.

Réservé aux garçons : samedi : 9 h 10.

Groupe des 8 ans et + (durée : 90 minutes)

Coût : 95 \$ + 20 \$ d'affiliation.

Débutant : nouveaux inscrits et gymnastes des niveaux Bordeaux, Rouge et Tan. Lundi, mardi, mercredi et jeudi : 19 h 20; samedi : 9 h; dimanche : 11 h 30.

Intermédiaire : nouveaux inscrits et les gymnastes des niveaux Bronze, Mauve et Bleu.

Lundi, mardi et jeudi : 19 h 20; samedi : 10 h 40; dimanche : 10 h 40.

Avancé : pour les gymnastes des niveaux Turquoise et + (durée : 2 heures)

Coût : 112 \$ + 20 \$ d'affiliation. Lundi : 18 h 30; dimanche : 12 h.

Gym-danse, groupe de 6 à 8 ans (durée : 80 minutes)

Ce cours est réservé aux filles.

Coût : 90 \$ + 20 \$ d'affiliation. Dimanche : 10 h 40.

Gym-danse, groupe des 9 ans et + (durée : 90 minutes)

Ce cours est réservé aux filles.

Coût : 95 \$ + 20 \$ d'affiliation. Mardi : 19 h 30.

Gymnastique enfant-parent (durée : 60 minutes)

Coût : 96 \$ + 40 \$ d'affiliation.

Veuillez noter que la participation d'un parent est obligatoire. Celui-ci doit porter une tenue sportive appropriée pour prendre part au cours activement.

Important : le coût comprend l'inscription pour un enfant et un parent. Étant donné qu'il y a deux participants par inscription, il faut calculer deux affiliations, soit 40 \$.

Groupe des 2-3 ans Dimanche : 9 h 30.

Groupe des 4-5 ans Dimanche : 10 h 40.

Gymnastique à son rythme pour adultes de 16 ans et + (durée : 120 minutes)

Coût : 112 \$ + 20 \$ d'affiliation. Jeudi : 18 h 30

Renseignements : (450) 433-5909; site Web : www.megagym.org ou courriel : megagym@megagym.org.

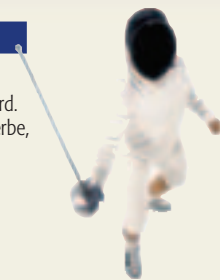



HORTICULTURE

SOCIÉTÉ BLAINVILLOISE D'HORTICULTURE

Faire connaître l'horticulture aux personnes qui assistent à nos conférences. Renseigner sur les nouveautés horticoles offertes sur le marché. Les membres bénéficient de rencontres avec les professionnels du monde horticole. Invitation à des méthodes de culture naturelles et sans pesticides. La Société blainvilloise d'horticulture est affiliée à la Fédération des sociétés d'horticulture et d'écologie du Québec.



JOUR	ÂGE	ACTIVITÉ	HEURE	LIEU
Samedi 7 janvier	18 ans et plus	Inscription	10 h à 14 h	Hôtel de ville
Jeudi 14 février	18 ans et plus	Conférence	19 h 30	Centre communautaire
Jeudi 16 mars	18 ans et plus	Conférence	19 h 30	Centre communautaire
Jeudi 22 avril	18 ans et plus	Conférence	19 h 30	Centre communautaire

Tarif annuel pour les conférences : résident : 12 \$. Non-résident : 14 \$. Familial résident : 17 \$. Familial non-résident : 20 \$. Non-membre : 13 \$.

Inscription : le 14 janvier, de 10 h à 14 h. Payable en argent comptant ou chèque.

Renseignements : Mme Claire Labelle, au (450) 435-5181.

JUDO

ASSOCIATION DE JUDO DES BASSES-LAURENTIDES

Une école différente, basée sur la souplesse, la confiance, la discipline et l'effort. L'Association de judo des Basses-Laurentides est reconnue par la Fédération de judo du Québec.



Date : débutant le lundi 9 janvier (17 semaines).

Relâche : les 14, 15 et 17 avril.

Inscription : 7 janvier, de 9 h à 12 h et aux journées et heures d'activités au gymnase de l'école Plateau St-Louis.

Remarques : prévoir des coûts d'affiliation annuels entre 10 \$ et 40 \$ en sus de l'inscription. L'achat du judogi est obligatoire après le 5^e cours (40-45 \$ pour les enfants et 50-70 \$ pour les adultes). Paiement en argent comptant ou par chèque à l'ordre de l'Association de judo des Basses-Laurentides.

ÂGE	JOUR	HEURE	LIEU	COÛT
3 à 5 ans et parent	Vendredi	18 h 30 à 19 h 30	École Plateau St-Louis	60 \$
4 et 5 ans	Samedi	8 h 30 à 9 h 15	École Plateau St-Louis	60 \$
6 à 8 ans (débutant)	Mercredi et samedi	18 h 30 à 19 h 45 / 9 h 25 à 10 h 40	École Plateau St-Louis	100 \$
8 à 12 ans (avancé)	Mardi et jeudi	18 h 30 à 19 h 45 / 18 h 30 à 19 h 45	École Plateau St-Louis	100 \$
9 à 12 ans (débutant)	Lundi et samedi	18 h 30 à 19 h 45 / 10 h 50 à 12 h 05	École Plateau St-Louis	100 \$
13 à 17 ans ou adulte	Lundi et mercredi et vendredi	20 h à 21 h 30 / 19 h 30 à 21 h	École Plateau St-Louis	115 \$

Renseignements : M. Daniel Dufour, au (450) 437-3702 ou M. Patrick Kearney, au (450) 530-3445 ou www.ajbl.net.

NOUVEAU

KIN-BALL

ASSOCIATION RÉGIONALE DE KIN-BALL DES LAURENTIDES

Le Kin-Ball est un sport québécois se jouant avec un ballon de quatre pieds de diamètre. Trois équipes sur le terrain en même temps essaient d'attraper le ballon avant qu'il ne touche le sol. Le sport le plus pratiqué en ce moment au Québec dans les écoles primaires en parascolaire. Plus de 1 800 joueurs dans les Laurentides et 20 000 au Québec.

Date : débutant le 25 janvier au 29 mars (10 semaines).

Minimum requis : 12 participants.

Inscription et démonstration : mercredi 18 janvier, de 18 h 30 à 20 h 30 à l'école de l'Envolée. Le coût de l'inscription comprend l'affiliation à la Fédération ainsi que la participation à un tournoi. Paiement par chèques postdatés du 28 janvier et du 28 février, au montant de 32,50 \$ chacun, à l'ordre de l'ARKBL. Des frais d'administration de 5 \$ seront déduits pour tout remboursement.

ÂGE	JOUR	HEURE	LIEU	COÛT
8 à 12 ans	Mercredi	18 h 30 à 19 h 30	École de l'Envolée	65 \$
8 à 12 ans	Mercredi	19 h 30 à 20 h 30	École de l'Envolée	65 \$
13 à 17 ans	Mercredi	19 h 30 à 20 h 30	École de l'Envolée	65 \$
Adultes	Mercredi	18 h 30 à 19 h 30	École de l'Envolée	65 \$

MAISON DES JEUNES DE BLAINVILLE

Lieu de rencontres, d'animation et d'échanges pour tous les jeunes âgés entre 12 et 17 ans. Viens nous rencontrer ! Activités quotidiennes diversifiées.

Date : débutant le lundi 9 janvier, du lundi au mercredi de 15 h à 22 h, le jeudi de 18 h à 22 h et le vendredi de 15 h à 22 h.

Lieu : 699, boul. du Curé-Labelle, bureau 200.

Coût : gratuit.

Renseignements : Mme Moïra Duguay, au (450) 435-8866.

NATATION

Voir les renseignements en page 21.

PLEIN AIR

PARC DU DOMAINE VERT

Saviez-vous que la Ville de Blainville possède une base de plein air en collaboration avec trois autres municipalités ? À quelques minutes de chez vous, par le chemin Notre-Dame à Blainville, vous pouvez avoir accès à 1 600 acres de terrains boisés. Les Blainvillois bénéficient d'un prix spécial pour les abonnements saisonniers.

L'hiver, vous pouvez y pratiquer le ski de fond (50 kilomètres de pistes), la raquette, le patin, la glissade et de nombreuses autres possibilités d'activités de plein air dans un cadre enchanteur. À vous d'en profiter !

Il est aussi possible d'y louer des salles et des refuges ou d'y organiser des activités de plein air en groupes.

Coût par jour pour le ski de fond : famille/16,50 \$, adulte/6,75 \$, retraité et étudiant/5,25 \$, enfant/2,50 \$.

Passe saisonnière en vente au parc du Domaine vert : individuel/52 \$, familial/72 \$, pour les 50 ans et plus et les étudiants/37 \$ (individuel) et 47 \$ (couple).

Renseignements : (450) 435-6510.

CLUB JUNIOR DE SKI

Club junior de plein air pour les 6 à 12 ans. Programme constitué de plusieurs blocs de trois heures réparties : 1,5 h de cours de ski de fond et 1,5 h de glissade sur chambre à air, raquette, patin et bien d'autres.

Date : du 15 janvier au 19 février (6 semaines).

Remarque : possibilité de location d'équipement de ski de fond pour 4 \$/jour.

ÂGE	JOUR	HEURE	LIEU	COÛT
6 à 8 ans	Samedi	9 h à 12 h	Parc du Domaine vert	90 \$
9 à 12 ans	Samedi	13 h à 16 h	Parc du Domaine vert	90 \$

Renseignements et inscription : (450) 435-6510.

Arbre en Arbre

NOUVEAU

Nouvellement ouvert au Parc du Domaine vert, ce site d'hébertisme aérien est le 6^e de la grande famille d'Arbre en Arbre au Québec. L'expérience d'Arbre en Arbre est constituée d'un enchaînement spectaculaire de défis. Cette activité étant offerte à tous, vous êtes invités à en profiter entre amis, en famille ou comme activité sociale pour le travail, été comme hiver. Nos installations disposent de deux parcours : un pour les enfants et un pour les jeunes et adultes.

Réservation requise au 10 423, montée Sainte-Marianne, Mirabel (Québec) J7J 2B1.

Téléphone : (450) 433-9773. Télécopieur : (450) 435-3621.

PARC ÉQUESTRE DE BLAINVILLE

Les Quartiers d'hiver du Parc équestre de Blainville seront ouverts tous les jours, de 9 h à 20 h, à compter du début janvier (si Dame Nature le permet). À noter qu'il n'y a aucuns frais d'entrée pour l'accès au site du Parc équestre; les utilisateurs auront accès à l'intérieur pour chausser leurs patins et s'y réchauffer un peu.

Patin : sous une musique d'ambiance, vous pouvez donner libre cours à votre coup de patin dans un sentier d'un demi-kilomètre bien éclairé.

Location sur place : patins, 3 \$/3 heures; raquettes, 3 \$/1 heure.

Renseignements : (450) 434-5261.

SECOURISME

SECOURISTE D'INTERVENTION CROIX-ROUGE

Programme de 16 heures de cours où les participants apprendront les techniques de premiers soins et de massage cardiaque.

Date : samedi 18 et dimanche 19 février.

ÂGE	JOUR	HEURE	LIEU	COÛT
16 ans et plus	Samedi et dimanche	9 h à 18 h	À confirmer à l'inscription	90 \$

Inscription : hôtel de ville de Sainte-Thérèse, 6, rue de l'Église, le 7 décembre, de 17 h 30 à 20 h et les 8 et 9 décembre, de 9 h à 12 h et de 13 h 30 à 16 h. Les modalités de remboursement sont celles en vigueur à la Ville de Sainte-Thérèse.

Renseignements : (450) 434-1440 (demandez le service des Loisirs).





NATATION

CENTRE AQUATIK BLAINVILLE

Cours de natation de divers degrés ainsi que nombreuses périodes de bain libre.

Inscription : en tout temps par téléphone, au (450) 433-6548 ou en vous présentant au 1020, rue de la Mairie.

COURS DE NATATION - Programme de la Croix-Rouge

Prochaines sessions
 Du 4 janvier au 28 février 2006 (06-1)
 Du 1er mars au 25 avril 2006 (06-2)
 Du 26 avril au 20 juin 2006 (06-3)

Croix-Rouge préscolaire

8 cours de 25 minutes, 54 \$ + taxes
 Étoile de mer, Canard et Tortue de mer : avec parent
 Salamandre, Poisson-lune, Crocodile et Baleine : sans parent, sans aide flottante
 Croix-Rouge Junior 1 à 10
 8 cours de 55 minutes, 64 \$ + taxes

Aquaforme et aquaforme prénatale

8 cours de 55 minutes (soir ou jour), 64 \$ + taxes

Formation

NIVEAU	DATE	COÛT
Moniteur assistant en sécurité aquatique	Janvier 2006 (8 semaines)	175 \$ (volume en sus)
Moniteur en sécurité aquatique	Mars 2006 (8 semaines)	175 \$ (volume en sus)

BAINS LIBRES

Remarque : le port du bonnet de bain est obligatoire.

ÂGE	JOUR	HEURE
Tous	Lundi et mercredi	12 h à 13 h 30
Tous	Mardi, mercredi et jeudi	15 h 30 à 17 h
Adultes	Jeudi	20 h à 21 h 30
Tous	Vendredi	20 h à 21 h 30
Tous	Samedi et dimanche	16 h à 17 h 30

Coût : de 0 à 36 mois : gratuit. De 37 mois à 13 ans : 2 \$. Adulte : 3 \$.



GROUPE AQUATIQUE MILLE-ÎLES NORD G.A.M.I.N.

Association régionale

Développement des habiletés à la natation conformément au programme de la Croix-Rouge, sous la direction d'entraîneurs qualifiés.

Inscription : à la cafétéria de la Polyvalente Sainte-Thérèse, le lundi 12 décembre, de 19 h 30 à 21 h, le samedi 7 janvier, de 10 h 30 à 12 h et les 10 et 12 janvier, de 19 h 30 à 21 h.

Pour connaître les équivalences de cours : (450) 965-7766 (boîte vocale) ou www.gamin.org ou courriel : spoulin@gamin.org.

Remarques : cours ouverts à tous les résidents de la M.R.C. Thérèse-De Blainville. Paiement en argent comptant ou par chèque (postdaté au 22 janvier accepté) à l'ordre de G.A.M.I.N. Politique familiale : 10 % de rabais à partir du 2^e enfant pour les niveaux préscolaire et junior. Afin de permettre à des enfants en garde partagée d'apprendre à nager, nous offrons des cours une semaine sur deux. La semaine de cours, l'enfant viendra le samedi et le dimanche.

Un suivi spécial sera assuré entre les deux moniteurs.

Lieu : Polyvalente Sainte-Thérèse

Date : débutant le samedi 21 janvier (8 semaines).

NIVEAU	ÂGE	JOUR	HEURE	COÛT
Canard	18-35 mois	Samedi	10 h	45 \$
		Samedi	10 h 30	45 \$
Tortue	30 mois	Dimanche	10 h	45 \$
		Samedi	11 h	45 \$
Salamandre	3 ans	Dimanche	10 h 30	45 \$

COURS DE 30 MINUTES AVEC PARENT

Poisson	4 ans	Samedi	Entre 11 h 30 et 13 h 30	50 \$
		Dimanche	Entre 9 h 30 et 13 h	50 \$
Crocodile	4 ans	Samedi	Entre 11 h 30 et 12 h 30	50 \$
		Dimanche	Entre 9 h 30 et 12 h	50 \$
Baleine	4 ans	Samedi	12 h	50 \$
		Dimanche	Entre 9 h 30 et 13 h	50 \$

COURS DE 30 MINUTES SANS PARENT, AIDE FLOTTANTE FOURNIE POUR POISSON ET CROCODILE

NIVEAU	ÂGE	JOUR	HEURE	COÛT
Junior 1-2 (cours de 30 minutes)	6 ans et plus	Samedi	Entre 13 h et 15 h	50 \$
		Dimanche	Entre 11 h et 14 h	
Junior 3-7 (cours de 60 minutes)	6 ans et plus	Samedi	Entre 10 h et 16 h	60 \$
		Dimanche	Entre 10 h et 15 h	
Junior 8 (cours de 75 minutes)	6 ans et plus	Samedi	15 h	60 \$
Junior 9-10 (cours de 75 minutes)	6 ans et plus	Dimanche	15 h	60 \$
Ados - Débutant	12-15 ans	Dimanche	13 h	60 \$
Ados - Intermédiaire (cours de 60 minutes)	12-15 ans	Samedi	15 h	60 \$

SAUVETAGE

GROUPE	AGE	JOUR	HEURE	COÛT	DÉBUT
Médaille de bronze (prérequis : niveau 12 et étoile de bronze)	13 ans	Samedi	14 h 30 à 17 h	140 \$	21 janvier
Croix de bronze (prérequis : médaille de bronze)	14 ans et plus	Dimanche	14 h 30 à 17 h 30	140 \$	22 janvier

ENTRAÎNEMENT ET PERFECTIONNEMENT DES STYLES, 6 À 12 ANS (10 semaines)

GROUPE	JOUR	HEURE	COÛT	DÉBUT
Voie olympique	Lundi et/ou vendredi	16 h 30 à 17 h 30	1 fois/sem. 60 \$ ou 2 fois/sem. 110 \$	9 janvier

Évaluation et inscription en piscine : jeudi le 5 janvier, 19 h à 20 h.

AQUAFORME (durée : 1 heure)

Date : débutant le lundi 9 janvier (12 semaines).

GROUPE	JOUR	HEURE	COÛT
16 ans et plus	Lundi	19 h 30 ou 20 h 30	1 x sem. : 55 \$
	Mercredi	19 h 30 ou 20 h 30	2 x sem. : 85 \$

MAÎTRES

Date : débutant le mardi 10 janvier (12 semaines).

GROUPE	JOUR	HEURE	COÛT
16 ans et plus	Mardi et/ou jeudi et/ou vendredi	19 h 30 à 21 h	1 x sem. : 70 \$
			2 x sem. : 120 \$
			3 x sem. : 160 \$

NATATION (BAIN LIBRE)

Baignade libre au centre d'activités du Collège Lionel-Groulx

ÂGE	JOUR	HEURE
Adulte	Lundi	21 h 30 à 23 h
Adulte	Jeudi	21 h à 22 h 30
Tous	Vendredi	19 h à 21 h
Tous	Samedi	19 h à 20 h 30
Adulte	Samedi	20 h 30 à 21 h 30
Tous	Dimanche	15 h à 17 h

Coût : 2 \$/enfant; 3 \$/adulte.

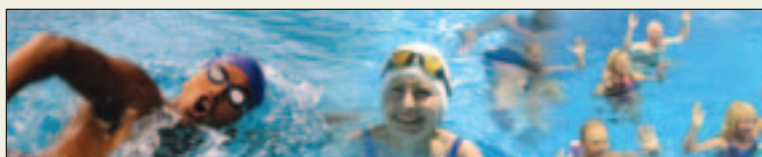



Ateliers culturels

ENTENTE INTERMUNICIPALE

RENSEIGNEMENTS GÉNÉRAUX

Une entente intermunicipale permettra aux citoyens des municipalités concernées de s'inscrire aux activités de chacune d'entre elles, sans égard au lieu de résidence. Par cette entente, il vous sera possible d'avoir accès à une programmation élargie, et ce, à des tarifs concurrentiels.

En effet, pour les activités couvertes par cette entente, aucune tarification non-résident ne sera appliquée par les municipalités.

Remarque : cette entente couvre les ateliers culturels pour adultes seulement*.

Modalités d'inscription

Il suffit de téléphoner au numéro indiqué.

Modalités de remboursement

Les modalités de remboursement sont celles en vigueur dans la municipalité qui offre l'atelier.

Lieux des activités

Ceux-ci vous seront indiqués au moment de l'inscription.

* Pour les activités à Blainville, voir la rubrique « Activités pour les adultes » de cette programmation.

ENDROIT	DATE ET HEURE	INSCRIPTION ET RENSEIGNEMENTS
BOIS-DES-FILION	Mercredi 14 décembre de 18 h à 21 h, au centre des Loisirs & 15 et 16 décembre de 9 h à 16 h, à l'hôtel de ville	Centre des Loisirs 394, rue Édouard-Lafortune Hôtel de ville 60, 36 ^e Avenue (450) 621-1460, poste 1
BOISBRIAND	Du 19 au 30 novembre 2005 A la réception du service des Loisirs	Service des Loisirs 955, boul. de la Grande-Allée, Boisbriand J7G 1W6 (450) 437-2727
LORRAINE	Du 10 au 18 décembre Par courrier ou déposer à l'hôtel de ville	Hôtel de ville 33, boul. de Gaulle, Lorraine J6Z 3W9 (450) 621-8550
ROSEMÈRE	Du 5 au 11 décembre 2005 Par courrier ou déposer au service des Loisirs	Nouvelle adresse Service des Loisirs 325, ch. Grande-Côte, Rosemère J7A 1K2 (450) 621-3501
SAINTE-ANNE-DES-PLAINES	Du 24 novembre au 5 décembre Par courrier ou déposer au service des Loisirs Programmation et formulaire disponibles au www.ville.ste-anne-des-plaines.qc.ca	Hôtel de ville 139, boul. Ste-Anne, Sainte-Anne-des-Plaines J0N 1H0 (450) 478-0211
SAINTE-THÉRÈSE	Mercredi 7 décembre de 17 h 30 à 20 h Jeudi 8 décembre et vendredi 9 décembre de 9 h à 12 h et de 13 h à 16 h	Salle Marie-Gohier Hôtel de ville 6, rue de l'Église, Sainte-Thérèse (450) 434-1440

Remarque : veuillez noter qu'il est possible de s'inscrire après ces dates s'il reste des places.

ACTIVITÉ	NIVEAU	HORAIRE	DÉBUT / DURÉE	TARIF	VILLE
Aquarelle et croquis	●	Mardi, 19 h à 22 h	17 janvier (12 semaines)	130 \$ + matériel	Rosemère
Aquarelle et croquis	●	Mardi, 13 h à 16 h	17 janvier (12 semaines)	130 \$ + matériel	Rosemère
Baladi	●	Jeudi, 18 h 30 à 20 h	26 janvier (10 semaines)	70 \$	Boisbriand
Baladi	■	Jeudi, 20 h à 21 h 30	26 janvier (10 semaines)	70 \$	Boisbriand
Baladi	●	Mardi, 19 h 15 à 20 h 15	17 janvier (12 semaines)	85 \$	Bois-des-Filion
Baladi	■	Mardi, 20 h 30 à 21 h 15	17 janvier (12 semaines)	85 \$	Bois-des-Filion
Baladi cardio Prérequis : 1 session de baladi	■	Lundi, 19 h 30 à 20 h 30	23 janvier (10 semaines)	46 \$	Boisbriand
Courtepointe	■	Mardi, 19 h à 21 h	17 janvier (10 semaines)	100 \$ + 70 \$ matériel	Sainte-Thérèse
Courtepointe	●	Mercredi, 13 h 30 à 15 h 30	18 janvier (10 semaines)	100 \$ + 70 \$ matériel	Sainte-Thérèse
Danse country	●	Lundi, 19 h à 20 h 15	16 janvier (12 semaines)	50 \$	Bois-des-Filion
Danse country	■	Vendredi, 19 h à 20 h 15	20 janvier (12 semaines)	50 \$	Bois-des-Filion
Danse country	◆	Lundi, 20 h 30 à 21 h 45	16 janvier (12 semaines)	50 \$	Bois-des-Filion
Danse country avec partenaire	●	Mardi, 19 h à 20 h 15	17 janvier (12 semaines)	50 \$	Bois-des-Filion
Danse country avec partenaire	■	Mardi, 20 h 30 à 21 h 45	17 janvier (12 semaines)	50 \$	Bois-des-Filion
Danse polynésienne	●	Mercredi, 20 h à 21 h	25 janvier (10 semaines)	63 \$	Blainville
Dentelle aux fuseaux	■	Jeudi, 9 h à 11 h	19 janvier (8 semaines)	100 \$	Sainte-Thérèse
Dentelle aux fuseaux	●	Jeudi, 13 h 30 à 15 h 30	19 janvier (8 semaines)	100 \$ + 110 \$ matériel	Sainte-Thérèse
Espagnol	●	Jeudi, 19 h 30 à 20 h 30	19 janvier (10 semaines)	50 \$	Bois-des-Filion
Espagnol	■	Jeudi, 20 h 30 à 21 h 30	19 janvier (10 semaines)	50 \$	Bois-des-Filion
Espagnol	■	Lundi, 9 h 30 à 11 h 30	16 janvier (10 semaines)	100 \$ Livre d'exercices en sus	Lorraine
Espagnol	■	Lundi, 19 h à 21 h	16 janvier (10 semaines)	100 \$ Livre d'exercices en sus	Lorraine
Espagnol	●	Mardi, 9 h 30 à 11 h 30	17 janvier (10 semaines)	100 \$ Livre d'exercices en sus	Lorraine
Espagnol	●	Mardi, 19 h à 21 h	17 janvier (10 semaines)	100 \$ Livre d'exercices en sus	Lorraine
Espagnol	●	Mercredi, 9 h 30 à 11 h 30	18 janvier (10 semaines)	100 \$ Livre d'exercices en sus	Lorraine
Espagnol - conversation Prérequis : avancé	■	Jeudi, 9 h 30 à 11 h 30	19 janvier (10 semaines)	100 \$ Livre d'exercices en sus	Lorraine
Peinture - dessin huile et acrylique	●	Vendredi, 13 h à 15 h 30	20 janvier (12 semaines)	120 \$ + matériel	Bois-des-Filion
Peinture à l'huile et acrylique	●	Lundi, 19 h 30 à 22 h	16 janvier (12 semaines)	120 \$ + matériel	Bois-des-Filion
Peinture à l'huile	● ■	Mardi, mercredi ou jeudi, 19 h à 22 h	24 janvier (10 semaines)	120\$ + matériel	Sainte-Anne-des-Plaines
Peinture à l'huile et acrylique	◆	Mardi, 19 h 30 à 22 h	17 janvier (12 semaines)	120 \$ + 70 \$ matériel	Sainte-Thérèse
Peinture à l'huile et acrylique	■	Mercredi, 9 h à 11 h 30	18 janvier (12 semaines)	120 \$ + 70 \$ matériel	Sainte-Thérèse
Peinture à l'huile et acrylique	■	Mercredi, 19 h 30 à 22 h	18 janvier (12 semaines)	120 \$ + 70 \$ matériel	Sainte-Thérèse
Peinture à l'huile et acrylique	◆	Jeudi, 9 h à 11 h 30	19 janvier (12 semaines)	120 \$ + 70 \$ matériel	Sainte-Thérèse
Peinture à l'huile et acrylique	●	Jeudi, 19 h 30 à 22 h	19 janvier (12 semaines)	120 \$ + 70 \$ matériel	Sainte-Thérèse
Peinture à l'huile et acrylique	●	Vendredi, 9 h à 11 h 30	20 janvier (12 semaines)	120 \$ + 70 \$ matériel	Sainte-Thérèse
Peinture à l'huile et acrylique	●	Lundi, 13 h à 15 h 30	16 janvier (12 semaines)	120 \$ + matériel	Rosemère
Peinture à l'huile et acrylique Prérequis : déb.	■	Mardi, 9 h à 11 h 30	17 janvier (12 semaines)	120 \$ + matériel	Rosemère
Peinture à l'huile et acrylique Prérequis : int.	◆	Jeudi, 12 h 45 à 15 h 15	19 janvier (12 semaines)	120\$ + matériel	Rosemère
Poterie - céramique Atelier libre supervisé	● ■	Lundi, 19 h à 21 h 30	16 janvier (10 semaines)	145 \$	Sainte-Thérèse
Poterie - céramique	● ■	Lundi, 13 h à 15 h 30	16 janvier (10 semaines)	145 \$	Sainte-Thérèse
Poterie - céramique	●	Mercredi, 19 h à 21 h 30	18 janvier (10 semaines)	145 \$	Sainte-Thérèse
Tai-chi taoïste	●	Mardi, 19 h 30 à 21 h	17 janvier (12 semaines)	60 \$	Lorraine
Tai-chi taoïste	●	Lundi ou jeudi, 19 h 30 à 21 h	16 janvier (12 semaines)	60 \$	Rosemère
Théâtre	●	Lundi, 19 h à 21 h 30	16 janvier (12 semaines)	96 \$	Blainville
Tricot	●	Lundi, 13 h 30 à 15 h 30	16 janvier (10 semaines)	55 \$	Sainte-Thérèse
Tricot	●	Lundi, 19 h à 21 h	16 janvier (10 semaines)	55 \$	Sainte-Thérèse
Tricot	●	Mercredi, 13 h 30 à 15 h 30	18 janvier (10 semaines)	55 \$	Sainte-Thérèse
Tricot	●	Mercredi, 19 h à 21 h	18 janvier (10 semaines)	55 \$	Sainte-Thérèse
Vitrail	● ■	Lundi, 19 h à 22 h	16 janvier (8 semaines)	160 \$ + 60 \$ matériel	Rosemère
Vitrail	● ■	Jeudi, 19 h à 22 h	19 janvier (8 semaines)	160 \$ + 60 \$ matériel	Rosemère
Vitrail	● ■	Vendredi, 13 h à 16 h	20 janvier (8 semaines)	160 \$ + 60 \$ matériel	Rosemère
Vitrail	● ■	Dimanche, 13 h à 16 h	22 janvier (8 semaines)	160 \$ + 60 \$ matériel	Rosemère
Yoga (Hatha)	● ■	Mardi, 19 h 30 à 21 h	17 janvier (12 semaines)	85\$	Bois-des-Filion
Yoga Vini	●	Mardi, 9 h à 10 h 30	17 janvier (12 semaines)	60 \$	Lorraine
Yoga Vini	■	Mardi, 10 h 30 à 12 h	17 janvier (12 semaines)	60 \$	Lorraine
Yoga Vini	●	Mercredi, 19 h à 20 h 30	18 janvier (12 semaines)	60 \$	Lorraine
Yoga Vini	■	Mercredi, 20 h 30 à 22 h	18 janvier (12 semaines)	60 \$	Lorraine
Yoga Vini	●	Jeudi, 9 h à 10 h 30	19 janvier (12 semaines)	60 \$	Lorraine
Yoga Vini	■	Jeudi, 10 h 30 à 12 h	19 janvier (12 semaines)	60 \$	Lorraine

● Débutant

■ Intermédiaire

◆ Avancé

● Tous

DIMANCHES FAMILIALE JEUNE PUBLIC

SAISON
2005-2006



ET SI PAPA ÉTAIT UN OGRE

Théâtre de marionnettes
5 à 10 ans

Dimanche

29 JANVIER
11 h

TEMPÊTE D'ANGE

Théâtre musical – 5 à 10 ans

Dimanche

11 DÉCEMBRE
11 h et 13 h



ANNABELLE CANTO

Théâtre musical – 3 à 12 ans

Dimanche

19 FÉVRIER
11 h

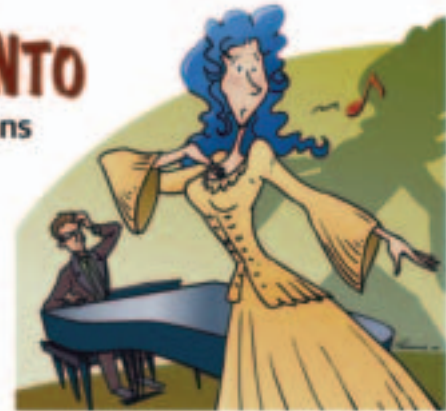

SOURIS BOUQUINE RACONTE... UNE HISTOIRE DU FAR WEST

Danse et interprétation – 3 à 8 ans

Dimanche

26 MARS
11 h et
supplémentaire
à 13 h

FREDO LE MAGICIEN

Spectacle de magie
4 à 12 ans

Dimanche

30 AVRIL
11 h et
supplémentaire
à 13 h



**BILLETS EN VENTE DÈS MAINTENANT AU
(450) 434-4006**

Tous ces spectacles ont lieu au
Centre communautaire de Blainville.



Blainville

PROFITEZ D'UNE RÉDUCTION EN VOUS ABONNANT À QUATRE SPECTACLES ET PLUS!

Coût : 8 \$ prix régulier – 6 \$ prix d'abonné (quatre spectacles et plus).



Veuillez consulter la programmation complète des spectacles « Jeune public » afin de connaître les représentations offertes au cégep Lionel-Groulx par le Théâtre Lionel-Groulx.